Serviço Público Federal

Conselho Regional de Engenharia e Agronomia do Amazonas - CREA-AM

DELIBERAÇÃO DA DIRETORIA

Reunião: ORDINÁRIA - Nº 2/2025 - Diretoria - 26/03/2025 das 17:00h às 21:00h
Deliberação: 39/2025
Referência: 2711327/2025

EMENTA: Defere Deferido.

DELIBERAÇÃO
A Diretoria do Conselho Regional de Engenharia e Agronomia do Amazonas - CREA-AM, no uso de suas atribuições legais, reunido em Manaus, no dia 26 de março de 2025, analisando o relato e voto fundamentado do(a) conselheiro(a) Erika Cristina Nogueira Marques Pinheiro, objeto de solicitação de processo , considerando finalmente o parecer exarado pelo Conselheiro relator desta Comissão, **DELIBEROU** por unanimidade, pelo DEFERIMENTO do Novo Organograma do CREA-AM no ano de 2025. Coordenou a reunião o(a) senhor(a) **Alzira Miranda De Oliveira**. Votaram favoravelmente os senhores Conselheiros: (5) - Alisson Vicente De Araujo Leao, Ana Emilia Diniz Silva Guedes, Erika Cristina Nogueira Marques Pinheiro, Marcio De Menezes Rodrigues, Sebastião Robson Ferreira Da Silva. Não houve voto contrário. Não houve abstenção.

Cientifique-se e cumpra-se.

Manaus, 26 de março de 2025.

Engenheira de Pesca Alzira Miranda de Oliveira
Coordenador(a) da Reunião

A autenticidade deste documento pode ser verificada em: http://publico.crea-am.org.br/, com a chave: 1z83Y

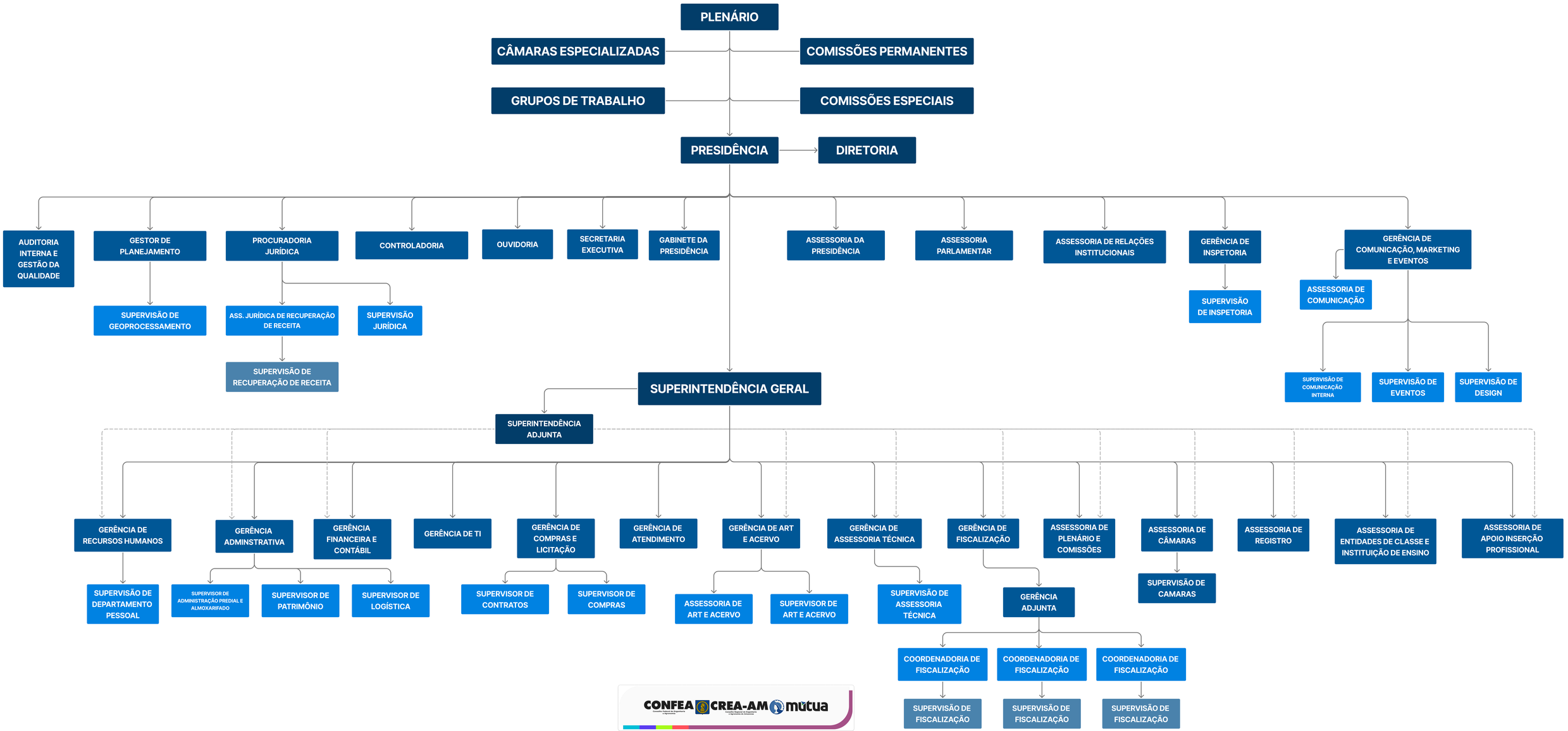
PLENÁRIO
CÂMARAS ESPECIALIZADAS
COMISSÕES PERMANENTES
GRUPOS DE TRABALHO
COMISSÕES ESPECIAIS
PRESIDÊNCIA
DIRETORIA
AUDITORIA INTERNA E GESTÃO DA QUALIDADE
GESTOR DE PLANEJAMENTO
SUPERVISÃO DE GEOPROCESSAMENTO
PROCURADORIA JURÍDICA
ASS. JURÍDICA DE RECUPERAÇÃO DE RECEITA
SUPERVISÃO JURÍDICA
SUPERVISÃO DE RECUPERAÇÃO DE RECEITA
CONTROLADORIA
OUVIDORIA
SECRETARIA EXECUTIVA
GABINETE DA PRESIDÊNCIA
ASSESSORIA DA PRESIDÊNCIA
ASSESSORIA PARLAMENTAR
ASSESSORIA DE RELAÇÕES INSTITUCIONAIS
GERÊNCIA DE INSPETORIA
SUPERVISÃO DE INSPETORIA
GERÊNCIA DE COMUNICAÇÃO, MARKETING E EVENTOS
ASSESSORIA DE COMUNICAÇÃO
SUPERVISÃO DE COMUNICAÇÃO INTERNA
SUPERVISÃO DE EVENTOS
SUPERVISÃO DE DESIGN
SUPERINTENDÊNCIA GERAL
SUPERINTENDÊNCIA ADJUNTA
GERÊNCIA DE RECURSOS HUMANOS
SUPERVISÃO DE DEPARTAMENTO PESSOAL
GERÊNCIA ADMINSTRATIVA
SUPERVISOR DE ADMINISTRAÇÃO PREDIAL E ALMOXARIFADO
SUPERVISOR DE PATRIMÔNIO
SUPERVISOR DE LOGÍSTICA
GERÊNCIA FINANCEIRA E CONTÁBIL
GERÊNCIA DE TI
GERÊNCIA DE COMPRAS E LICITAÇÃO
SUPERVISOR DE CONTRATOS
SUPERVISOR DE COMPRAS
GERÊNCIA DE ATENDIMENTO
GERÊNCIA DE ART E ACERVO
ASSESSORIA DE ART E ACERVO
SUPERVISOR DE ART E ACERVO
GERÊNCIA DE ASSESSORIA TÉCNICA
SUPERVISÃO DE ASSESSORIA TÉCNICA
GERÊNCIA DE FISCALIZAÇÃO
GERÊNCIA ADJUNTA
COORDENADORIA DE FISCALIZAÇÃO
SUPERVISÃO DE FISCALIZAÇÃO
COORDENADORIA DE FISCALIZAÇÃO
SUPERVISÃO DE FISCALIZAÇÃO
COORDENADORIA DE FISCALIZAÇÃO
SUPERVISÃO DE FISCALIZAÇÃO
ASSESSORIA DE PLENÁRIO E COMISSÕES
ASSESSORIA DE CÂMARAS
SUPERVISÃO DE CAMARAS
ASSESSORIA DE REGISTRO
ASSESSORIA DE ENTIDADES DE CLASSE E INSTITUIÇÃO DE ENSINO
ASSESSORIA DE APOIO INSERÇÃO PROFISSIONAL
CONFEA
CREA-AM
mútua