



**SERVIÇO PÚBLICO FEDERAL
CONSELHO REGIONAL DE ENGENHARIA E AGRONOMIA DO AMAZONAS – CREA-AM**

PLANEJAMENTO DE FISCALIZAÇÃO

MANAUS - 2026



SERVIÇO PÚBLICO FEDERAL
CONSELHO REGIONAL DE ENGENHARIA E AGRONOMIA DO AMAZONAS – CREA-AM

SUMÁRIO

1. INTRODUÇÃO.....	4
2. FUNDAMENTAÇÃO LEGAL.....	4
3. OBJETIVOS.....	6
3.1 Objetivo Geral	6
3.2 Objetivo Especifico	6
4. DIRETRIZES DO PLANEJAMENTO DE FISCALIZAÇÃO.....	7
5. ESTRUTURA ORGANIZACIONAL DO SETOR	7
6. COMPETENCIA LEGAL E ATRIBUIÇÕES DO AGENTE FISCAL	9
6.1 Atribuições específicas do agente fiscal	11
7. MATERIAIS E EQUIPAMENTOS UTILIZADOS NA FISCALIZAÇÃO	12
8. AÇÕES DE MONITORAMENTO E CONTROLE	12
9. EPIs ENTREGUE AOS AGENTES FISCAIS	13
10. INVESTIMENTOS CONFEA EM 2024/2025 e 2025/2026 - PRODAFISC.....	13
11. INVESTIMENTOS COM RECURSO CREA/AM PARA 2026.....	14
12. ABRÂNGENCIA TERRITORIAL DA FISCALIZAÇÃO	15
13. CONTROLE E GERENCIAMENTO DA FISCALIZAÇÃO	16
14. PLANEJAMENTO DE FISCALIZAÇÃO	18
14.1 Manaus	19
14.2 Região Metropolitana de Manaus	21
14.3 Municípios por calhas	22
14.4 Da execução	23
15. RELAÇÃO DE EMPREENDIMENTOS A SEREM FISCALIZADOS.....	29
16. EVENTOS TEMPORÁRIOS.....	31
16.1 Datas comemorativas e demais eventos no Amazonas	32
17. METAS NACIONAIS DA FISCALIZAÇÃO - CONFEA.....	34
18. FISCALIZAÇÃO DE BARRAGENS – PL – 2516/2025.....	37
19. DO PROCESSO – AÇÃO EM CAMPO (Viagens).....	37
19.1 Do processo de viagem.....	37



SERVIÇO PÚBLICO FEDERAL
CONSELHO REGIONAL DE ENGENHARIA E AGRONOMIA DO AMAZONAS – CREA-AM

19.2 Da viagem para os municípios.....	37
20. FISCALIZAÇÃO NOS ÓRGÃOS PÚBLICOS E EMPRESAS PRIVADAS	39
21. ESTRATÉGIAS DE FISCALIZAÇÃO	41
22.1 Fiscalização Externa- FE (Direta)	43
22.2 Fiscalização Interna – FI (Indireta)	44
22.2.1 D.O. E: Diário Oficial do Estado.....	44
22.2.2 Sites	44
22.2.3 Ofício	45
22.2.4 ART – Anotação De Responsabilidade Técnica	46
22.2.5 Notas Fiscal Eletrônicas Parceria com Municípios	46
22.2.6 Classificação Nacional de Atividades Econômicas – CNAE.....	46
22.2.7 Fiscalizações De Empreendimentos em Funcionamentos.....	47
22.2.8 Fiscalizações de Denúncias.	48
23. RELATÓRIO DE PRODUTIVIDADE POR AGENTE FISCAL	49
24. METAS DA FISCALIZAÇÃO	49
25. INDICADORES	50
26. CONSIDERAÇÕES FINAIS	52
REFERENCIAS	54
APENDICE	57



SERVIÇO PÚBLICO FEDERAL
CONSELHO REGIONAL DE ENGENHARIA E AGRONOMIA DO AMAZONAS – CREA-AM

1. INTRODUÇÃO

O Conselho Regional de Engenharia e Agronomia do Amazonas – CREA-AM tem como missão orientar, registrar e fiscalizar o exercício profissional nas áreas abrangidas pelo Sistema CONFEA/CREA, assegurando que obras e serviços técnicos sejam executados exclusivamente por profissionais legalmente habilitados, em estrita observância à legislação vigente, visando à proteção da sociedade e ao combate ao exercício ilegal da profissão.

O presente Plano de Fiscalização estabelece diretrizes, metas, rotinas e instrumentos para a atuação do setor de fiscalização, com foco na padronização, eficiência e ampliação das ações fiscalizatórias, em atendimento ao Programa Prodafisc – Execução até abril de 2026, bem como em continuidade e consonância com o Programa de Transferência de Recursos – Exercício 2026, referente ao ciclo 2026–2027 do Confea, cuja execução ocorrerá de forma quadrimestral, no qual a proposta de fiscalização descrito no escopo deste planejamento, o qual terá durabilidade de 01 (um) ano, iniciando em 01 de Janeiro de 2026 e término no dia 31 de Dezembro de 2026.

2. FUNDAMENTAÇÃO LEGAL

As ações fiscalizatórias desenvolvidas pelo CREA-AM estão fundamentadas, entre outros dispositivos legais, nos seguintes normativos:

- Decreto Nº 23.569/1933 - Regula o exercício das profissões de engenheiro, de arquiteto e de agrimensor.
- Decreto-Lei Nº 8.620/1946 - Dispõe sobre a regulamentação do exercício das profissões de Engenheiro, de Arquiteto e de Agrimensor, regida pelo Decreto Nº 23.569, de 11 de dezembro de 1933, e dá outras providências.
- Lei Nº 5.194/1966 - Regula o exercício das profissões de Engenheiro, Arquiteto e Engenheiro Agrônomo, e dá outras providências.
- Lei Nº 4.950-A/1966 - Dispõe sobre a remuneração de profissionais diplomados em Engenharia, Química, Arquitetura, Agronomia e Veterinária.
- Lei Nº 6.496/1977 - Institui a "Anotação de Responsabilidade Técnica" na prestação de serviços de Engenharia, de Arquitetura e Agronomia; autoriza a criação, pelo



**SERVIÇO PÚBLICO FEDERAL
CONSELHO REGIONAL DE ENGENHARIA E AGRONOMIA DO AMAZONAS – CREA-AM**

Conselho Federal de Engenharia, Arquitetura e Agronomia - CONFEA, de uma Mútua de Assistência Profissional, e dá outras providências.

- Lei Nº 7.410/1985 - Dispõe sobre a especialização de Engenheiros e Arquitetos em Engenharia de Segurança do Trabalho, a profissão de Técnico de Segurança do Trabalho, e dá outras providências.
- Resolução Nº 1.134/2021 do Confea - Aprova os princípios, as diretrizes e os procedimentos para a supervisão e a gestão da fiscalização do exercício e da atividade profissional do Sistema Confea/Crea, e dá outras providências.
- Resolução Nº 218/1973 do Confea - Discrimina atividades das diferentes modalidades profissionais da Engenharia, Arquitetura e Agronomia.
- Resolução Nº 1.137/2023 do Confea - Dispõe sobre a Anotação de Responsabilidade Técnica - ART, o Acervo Técnico-Profissional e o Acervo Operacional, e dá outras providências.
- Resolução Nº 1.002/2002 do Confea - Adota o Código de Ética Profissional da Engenharia, da Arquitetura, da Agronomia, da Geologia, da Geografia e da Meteorologia e dá outras providências.
- Resolução Nº 1.004/2003 do Confea - Aprova o Regulamento para a Condução do Processo Ético Disciplinar.
- Resolução Nº 1.152/2025 do Confea - Dispõe sobre o registro de profissionais, aprova os modelos e os critérios para expedição de Carteira de Identidade Profissional e dá outras providências.
- Resolução Nº 1.125/2020 do Confea - Altera a Resolução nº 1.007, de 5 de dezembro de 2003.
- Resolução Nº 1.050/2013 do Confea - Dispõe sobre a regularização de obras e serviços de Engenharia e Agronomia concluídos sem a devida Anotação de Responsabilidade Técnica – ART e dá outras providências.
- Resolução Nº 1.139/2023 do Confea - Altera os artigos 2º e 3º da Resolução nº 1.050, de 15 de dezembro de 2015, e dá outras providências.
- Resolução Nº 1.073/2016 do Confea - Regulamenta a atribuição de títulos, atividades, competências e campos de atuação profissionais aos profissionais registrados no



**SERVIÇO PÚBLICO FEDERAL
CONSELHO REGIONAL DE ENGENHARIA E AGRONOMIA DO AMAZONAS – CREA-AM**

Sistema Confea/Crea para efeito de fiscalização do exercício profissional no âmbito da Engenharia e da Agronomia.

- Resolução Nº 1.121/2019 do Confea - Dispõe sobre o registro de pessoas jurídicas nos Conselhos Regionais de Engenharia e Agronomia e dá outras providências.
- Resolução Nº 1.008/2004 do Confea - Dispõe sobre os procedimentos para instauração, instrução e julgamento dos processos de infração e aplicação de penalidades.
- Resolução Nº 1.047/2013 do Confea - Altera a Resolução nº 1.008, de 09 de dezembro de 2004, que dispõe sobre os procedimentos para instauração, instrução e julgamento dos processos de infração e aplicação de penalidades.

Para a conclusão deste procedimento, foi utilizado as fontes de pesquisas como: Decisões Normativas do CONFEA, Decisões Plenárias do CONFEA, Atos Normativos, etc.

3. OBJETIVOS

3.1 Objetivo Geral

Fortalecer, ampliar e qualificar as ações de fiscalização do CREA-AM, por meio do planejamento estruturado, execução sistemática e monitoramento contínuo das atividades fiscalizatórias, especialmente nos municípios do interior do Estado do Amazonas, assegurando a presença institucional e a proteção da sociedade.

Atuar com eficácia, ética e integridade, promovendo a melhoria da segurança e qualidade de vida, na orientação, fiscalização, valorização e aperfeiçoamento do exercício profissional em prol de resguardar a sociedade.

Fiscalizar o exercício profissional da Engenharia, Agronomia, e Geociência de forma a assegurar a prestação de serviços técnicos, manutenções, instalações ou execução de obras, com participação de profissional habilitado e observância de princípios éticos, econômicos, tecnológicos e ambientais compatíveis com as necessidades da sociedade.

3.2 Objetivo Especifico

- ✓ Fiscalização orientativa;
- ✓ Combater o exercício ilegal da profissão;



**SERVIÇO PÚBLICO FEDERAL
CONSELHO REGIONAL DE ENGENHARIA E AGRONOMIA DO AMAZONAS – CREA-AM**

- ✓ Fiscalizar a ausência de registro profissional, de pessoa jurídica e de Anotação de Responsabilidade Técnica – ART;
- ✓ Identificar situações de exorbitância de atribuições profissionais;
- ✓ Atuar de forma integrada com as Câmaras Especializadas;
- ✓ Fiscalizar em conjunto com os Grupos de Trabalho – GT do Crea-Am;
- ✓ Atuar de forma integrada e articulada com os órgãos competentes, bem como com o CICC, as Prefeituras e as Secretarias, visando à efetividade das ações institucionais.
- ✓ Diversificar e ampliar as ações fiscalizatórias em todo o Estado do Amazonas;
- ✓ Padronizar procedimentos e rotinas operacionais;
- ✓ Subsidiar a gestão com dados e indicadores de produtividade.

4. DIRETRIZES DO PLANEJAMENTO DE FISCALIZAÇÃO

O presente planejamento adota abordagem preventiva, educativa e repressiva, priorizando ações orientativas, com foco nos seguintes eixos:

- Setor primário;
- Serviços técnicos especializados – Laudos técnicos, Projetos, Montagem, Desmontagem e Instalação de Equipamentos;
- Obras, Manutenção e reforma;
- Estabelecimentos comerciais;
- Condomínios Residenciais e Comerciais;
- Fabricas, Industrias;
- Obras públicas e privadas;
- Shows e Eventos temporários.
- Priorização de áreas estratégicas e de maior risco à sociedade;
- Cobertura territorial planejada por zonas, regiões metropolitanas e calhas;

5. ESTRUTURA ORGANIZACIONAL DO SETOR

O setor de Fiscalização é subordinado à Superintendência Adjunta, vinculada diretamente à Presidência, conforme disposto na Figura 1, executando suas ações a partir de demandas alinhadas com a Presidência e com as Câmaras Especializadas, em conformidade



**SERVIÇO PÚBLICO FEDERAL
CONSELHO REGIONAL DE ENGENHARIA E AGRONOMIA DO AMAZONAS – CREA-AM**

com o Plano de Fiscalização previamente aprovado. As ações fiscalizatórias são desenvolvidas, predominantemente, por meio de fiscalizações integradas com órgãos parceiros, a exemplo do CICC, Implurb e Defesa Civil Municipal, formalizadas mediante Termos de Cooperação Técnica ou por alinhamentos institucionais realizados via ofício, com o objetivo de coibir o exercício ilegal das profissões regulamentadas e apurar infrações relacionadas à exorbitância de atribuições profissionais, à ausência de placa de obra ou serviço, de Anotação de Responsabilidade Técnica – ART, de registro profissional ou empresarial, bem como demais infrações previstas na Lei nº 5.194/1966, na Lei nº 6.496/1977 e nas Resoluções, Decretos e Decisões Normativas do Confea.

O setor de Fiscalização é composto por 32 (trinta e dois) colaboradores, distribuídos entre a Gerência de Fiscalização (01), Gerência Adjunta (01), Coordenação (03), Administrativo (01), Estagiário (01) e 25 (vinte e cinco) Agentes Fiscais. Estes últimos atuam diretamente vinculados aos coordenadores, desempenhando atividades operacionais tanto na sede do conselho, quanto em campo, sendo responsáveis pela execução das ações fiscalizatórias nos 62 (sessenta e dois) municípios do Estado do Amazonas.

Figura 1 – Organograma do setor da fiscalização.

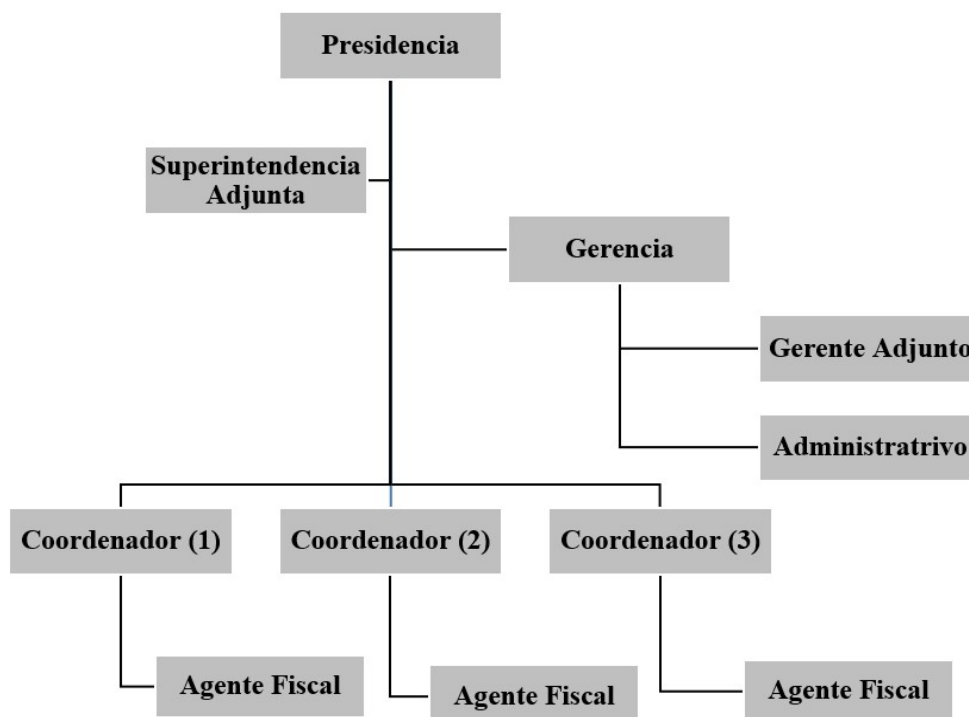

Fonte: GEFI – 2026



**SERVIÇO PÚBLICO FEDERAL
CONSELHO REGIONAL DE ENGENHARIA E AGRONOMIA DO AMAZONAS – CREA-AM**

6. COMPETENCIA LEGAL E ATRIBUIÇÕES DO AGENTE FISCAL

O agente fiscal é o servidor designado para exercer a função de agente de fiscalização, lotados na sede do CREA-AM, e atuam conforme as diretrizes e as determinações específicas traçadas e decididas pela gerencia de fiscalização conforme os planos de fiscalização já repassados pelas câmaras especializadas e designados pela equipe de coordenadores os quais, foram nomeados para coordenar, acompanhar e fazer cumprir a execução das ações em campo.

O agente fiscal verifica se as atividades como obras, manutenções, instalações e serviços relativos à Engenharia, Agronomia e Geociência estão sendo executados de acordo com as normas regulamentadoras do exercício profissional.

No desempenho de suas atribuições, o mesmo deve atuar com rigor e eficiência para que o exercício das profissões abrangidas pelo Sistema CONFEA/CREA ocorra com a participação de profissional legalmente habilitado.

O agente fiscal para realizar o desempenho de sua função deverá estar devidamente treinado e capacitado para:

- Atuar dentro dos princípios que norteiam a estrutura organizacional do Sistema CONFEA/CREA;
- Agir de acordo com os princípios éticos e organizacionais;
- Observar rigorosamente as normas e medidas de segurança do trabalho, inclusive quanto ao uso de Equipamento de Proteção Individual - EPI;
- Conhecer e manter-se atualizado quanto a legislação básica relacionada às profissões vinculadas ao Sistema CONFEA/CREA;
- Identificar as características das profissões regulamentadas e fiscalizadas pelo Sistema CONFEA/CREA;
- Distinguir os diversos ramos de atividades econômicas que exigem a participação de profissionais das áreas tecnológicas;
- Possuir desenvoltura para o uso de ferramentas de informática;
- Proceder de acordo com as determinações do seu setor superior;
- Cumprir as ordens recebidas, manifestando-se formalmente e por escrito quando entendê-las em desacordo com os dispositivos legais aplicáveis;



**SERVIÇO PÚBLICO FEDERAL
CONSELHO REGIONAL DE ENGENHARIA E AGRONOMIA DO AMAZONAS – CREA-AM**

- Exercer a função fiscalizatória de forma transparente, aplicando corretamente a legislação vigente e as determinações institucionais recebidas;
- Conhecer os procedimentos e características de processos administrativos.
- Quando da realização de fiscalização em obra ou serviço, sede de empresa e/ou escritório profissional, o Agente Fiscal deverá:
 - Identificar-se sempre como Agente Fiscal do CREA-AM, mediante a apresentação de seu crachá e/ou a sua carteira funcional;
 - Agir com a objetividade, firmeza e imparcialidade no cumprimento de suas atribuições;
 - Exercer suas funções com zelo, dedicação e responsabilidade;
 - Tratar todas as pessoas com cordialidade e respeito;
 - Apresentar-se de maneira adequada com a função que exerce;
 - Atuar com enfoque educativo, instrutivo e preventivo;
 - Identificar o proprietário ou responsável pela obra/contrato ou serviço;
 - Identificar o profissional ou empresa responsável pela execução da obra/contrato ou serviço (solicitar cópia da ART), caso não identifique o seu registro;
 - Informar ao proprietário ou responsável pela obra ou serviço sobre a legislação que rege o exercício profissional;
 - Constatada irregularidade, comunicar o responsável pela obra ou serviço e aplicar a legislação vigente;
 - Orientar quanto aos procedimentos necessários à regularização da obra ou serviço;
 - **Rejeitar qualquer vantagem ou benefício de qualquer natureza em razão de suas atribuições.**
 - Elaborar o relatório de fiscalização e, quando cabível, proceder à lavratura do Auto de Infração.

Nota: Caso, durante a fiscalização, o proprietário ou responsável pela obra ou serviço apresente comportamento inadequado, como perder a calma, e não quiser apresentar documentos ou torne-se agressivo, o agente fiscal deverá manter postura comedida, equilibrada e pautada no bom senso. Se oportuno, suspender os trabalhos e voltar em outro momento.



**SERVIÇO PÚBLICO FEDERAL
CONSELHO REGIONAL DE ENGENHARIA E AGRONOMIA DO AMAZONAS – CREA-AM**

6.1 Atribuições específicas do agente fiscal

- Verificar o cumprimento da legislação por pessoas jurídicas que se constituam para prestar ou executar serviços ou obras de Engenharia e da Agronomia;
- Verificar o cumprimento da legislação profissional por profissionais da Engenharia e da Agronomia;
- Identificar obras e serviços cuja execução seja privativa de profissionais vinculados ao Sistema CONFEA/CREA, verificando a regularidade do exercício profissional;
- Identificar o exercício ilegal das profissões da Engenharia e da Agronomia, bem como proceder com orientação aos infratores;
- Elaborar relatórios de fiscalização de forma clara, coesa e tecnicamente fundamentada, de modo a subsidiar decisões das instâncias superiores;
- Lavrar Autos de Infração, em conformidade com a legislação vigente, contra pessoas jurídicas, profissionais ou leigos que exerçam atividades privativas da Engenharia e da Agronomia sem a devida habilitação legal;
- Executar ações de caráter preventivo junto a profissionais e empresas, orientando-os quanto ao cumprimento da legislação que regulamenta as profissões vinculadas ao Sistema CONFEA/CREA;
- Orientar pessoas físicas e jurídicas, à luz da legislação vigente, quanto à regularidade das obras e serviços de Engenharia e da Agronomia;
- Cumprir a função fiscalizatória, aplicando os conhecimentos da legislação vigente e observando as orientações institucionais recebidas;
- Fiscalizar, em caráter preventivo, órgãos públicos federais, estaduais e municipais, bem como profissionais e empresas públicas ou privadas, registradas ou não no CREA;
- Realizar diligências técnicas e administrativas necessárias ao exercício da fiscalização;
- Atender denúncias dentro dos prazos legais estabelecidos;
- Atender os protocolos administrativos através da fiscalização indireta dentro dos prazos legais;



SERVIÇO PÚBLICO FEDERAL
CONSELHO REGIONAL DE ENGENHARIA E AGRONOMIA DO AMAZONAS – CREA-AM

- Exercer outras atividades correlatas à sua função, conforme determinação superior e legislação aplicável.

7. MATERIAIS E EQUIPAMENTOS UTILIZADOS NA FISCALIZAÇÃO

A equipe dispõe de infraestrutura física, logística e de equipamentos adequados para a execução das ações de fiscalização, conforme descrito a seguir:

Quadro 1 – Equipamentos para a execução das ações por fiscal

ITENS	MATERIAIS DE USO	QUANTIDADE
01	Celular com chip	01
02	Notebook (quando necessário)	01
03	Carro	01
04	Crachá	01
05	Carimbo	01
06	Drone (quando necessário)	01
07	Trena a laser (quando necessário)	01
08	GPS (quando necessário)	01
09	Pen drive (quando necessário)	01

Fonte: GEFI - 2026

O Conselho Regional de Engenharia e Agronomia do Amazonas possui, atualmente, dos seguintes veículos que são de uso exclusivo no setor da fiscalização:

Quadro 2 – Veículos de fiscalização

VEÍCULOS	ANO DE FABRICAÇÃO	QUANTIDADE
RANGER	2012	1
VOYAGER	2018	04
ONIX	2025/2026	02
TOTAL DE VEÍCULOS		07

Fonte: GEFI - 2026

8. AÇÕES DE MONITORAMENTO E CONTROLE

As ações de fiscalização serão acompanhada por meio de:

- Aplicativo institucional com georreferenciamento - ARGO;
- Monitoramento por rastreador veicular (quando utilizado o carro do Crea-AM);
- Relatório mensais de fiscalização, bem como de viagem;
- Acompanhamento contínuo pelos coordenadores;
- Mapa de delimitação das áreas fiscalizadas.



**SERVIÇO PÚBLICO FEDERAL
CONSELHO REGIONAL DE ENGENHARIA E AGRONOMIA DO AMAZONAS – CREA-AM**

9. EPIs ENTREGUE AOS AGENTES FISCAIS

Considerando que as ações de fiscalização são realizadas, em sua maioria, em obras e empreendimentos de grande porte, bem como, fabricas e industrias, torna-se indispensável a utilização de Equipamentos de Proteção Individual – EPI, visando à preservação da segurança e da saúde dos agentes fiscais no exercício de suas atribuições. Dessa forma, o setor de Fiscalização disponibiliza os equipamentos abaixo relacionados, assegurando condições adequadas para a execução das atividades fiscalizatórias.

Quadro 3 – Lista de EPIs dos agentes fiscais

ITENS	EPIs	QUANTIDADE
01	Bota	01 par cada fiscal
02	Capacete de obra	01 unidade por fiscal
03	Protetor solar	02 unidades por fiscal, só será trocado quando devolver o recipiente vazio.
04	Óculos de proteção	01 unidade por fiscal
05	Colete de identificação	02 unidades por fiscal

Fonte: GEFI - 2026

10. INVESTIMENTOS CONFEA EM 2024/2025 e 2025/2026 - PRODAFISC

Como forma de aprimoramento das ações de fiscalização, as ações foram custeadas, com recursos do Prodafisc/Prodesu, no exercício de 2025/2026, as despesas necessárias ao cumprimento do ciclo compreendido entre maio de 2025 e abril de 2026, com a conclusão do projeto no dia 31/04/2026.

As referidas despesas decorrem de projeto elaborado pela Gerência de Fiscalização, o qual contempla a concessão de diárias e passagens para a realização de ações fiscalizatórias nos municípios que não dispõem de fiscais lotados e que apresentam maior demanda de atividades sujeitas à fiscalização, pelo período total de 12 (doze) meses.

Para o desempenho da fiscalização para o ano de 2026, com início de maio de 2026 até abril de 2027, o procedimento será através da Adesão ao Programa de Transferência de Recurso do Sistema Confea/Crea e Mútua. Cujo o objetivo é prover suporte financeiro aos Creas para a execução de iniciativas voltadas ao aprimoramento da governança, da finalidade institucional, da gestão e da estruturação física, promovendo maior alinhamento estratégico, eficiência na gestão pública e transparência na aplicação dos recursos.



SERVIÇO PÚBLICO FEDERAL
CONSELHO REGIONAL DE ENGENHARIA E AGRONOMIA DO AMAZONAS – CREA-AM

11. INVESTIMENTOS COM RECURSO CREA/AM PARA 2026.

O Conselho busca o contínuo aprimoramento do setor de Fiscalização, promovendo treinamentos externos para toda a equipe, bem como a participação em imersões técnicas junto a Conselhos de outros Estados, com o objetivo de agregar conhecimentos específicos e fortalecer a atuação fiscalizatória com maior assertividade. Ademais, são realizados treinamentos internos conduzidos pela Gerência de Fiscalização, visando ao desenvolvimento das atividades com maior qualidade, padronização e eficiência, bem como treinamentos ministrados pelas Câmaras Especializadas, através dos coordenadores de Câmaras e seus conselheiros.

Quadro 4 – Lista de treinamentos

ITENS	TREINAMENTOS	QUANTIDADE
01	Cursos externo para aperfeiçoamento da fiscalização – Feedback	32 funcionários
02	Cursos externo para aperfeiçoamento da fiscalização – Comunicação e oratória	32 funcionários
03	Treinamentos na área de segurança do trabalho e mecânica e metalurgia.	25 fiscais
04	Imersão com os demais conselhos para aprimorar ações específicas por região	A definir
05	Treinamento com as câmaras especializadas	25 fiscais
06	Seminário de fiscalização	32 funcionários
07	Treinamento inicial + aperfeiçoamento para atendimento ao público	32 funcionários
08	Treinamento Interno trimestral – Que visa promover o aperfeiçoamento técnico, jurídico e operacional dos Agentes Fiscais, com foco nas temáticas identificadas nas ações fiscalizatórias que demandam maior aprofundamento, visando: Redução de nulidades processuais, Padronização de procedimentos, Segurança jurídica nas autuações, Melhoria dos indicadores e Fortalecimento institucional.	32 funcionários

Fonte: GEFI – 2026



**SERVIÇO PÚBLICO FEDERAL
CONSELHO REGIONAL DE ENGENHARIA E AGRONOMIA DO AMAZONAS – CREA-AM**

12. ABRÂNGENCIA TERRITORIAL DA FISCALIZAÇÃO

O Conselho Regional de Engenharia e Agronomia do Amazonas – CREA-AM está presente em diversos municípios do Estado, contando atualmente com 62 (sessenta e duas) inspetorias, entre unidades físicas e representações especiais, com objetivo de ampliar o atendimento aos profissionais e à sociedade, bem como fortalecer as ações de orientação no interior do Estado.

Dentre essas, 08 (oito) são inspetorias físicas, sendo parte delas instaladas em imóveis cedidos pelos respectivos municípios (Prefeituras). As unidades físicas estão distribuídas da seguinte forma: 01 (uma) localizada na Zona Leste de **Manaus**, em espaço cedido pelo Pronto Atendimento ao Cidadão – **PAC**; 01 (uma) unidade própria, situada no município de **Humaitá**; e as demais localizadas nos municípios de **Manacapuru, Itacoatiara, Parintins, Rio Preto da Eva, Urucará, Presidente Figueiredo, Tabatinga e Iranduba**.

Além das unidades físicas, o Conselho conta com inspetorias especiais, constituídas por representantes locais, profissionais regularmente registrados no conselho e que atuam como referência institucional nos seguintes municípios: **São Gabriel da Cachoeira, Santa Isabel do Rio Negro, Barcelos, Atalaia do Norte, Benjamin Constant, São Paulo de Olivença, Amaturá, Santo Antonio do Içá, Tonantins, Japurá, Maraã, Fonte Boa, Jutai, Uarini, Alvarães, Coari, Tefé, Autazes, Careiro, Manaquiri, Careiro da Várzea, Barreirinha, Boa Vista do Ramos, Nhamundá, São Sebastião do Uatumã, Maués, Codajás, Anori, Anamã, Caapiranga, Urucurituba, Guajará, Ipixuna, Envira, Itamarati, Juruá, Eirunepé, Carauari, Itapiranga, Silves, Lábrea, Tapauá, Beruri, Canutama, Boca do Acre, Pauini, Manicoré, Novo Aripuanã, Apuí, Borba, Nova Olinda do Norte e Novo Airão**.

Essa estrutura descentralizada tem por objetivo proporcionar melhor atendimento aos profissionais e à sociedade, ampliando o alcance das ações de fiscalização e fortalecendo o papel orientativo do CREA-AM perante a população, especialmente em um Estado de grande extensão territorial e desafios logísticos significativos.

O Estado do Amazonas, uma das 27 unidades federativas do Brasil, localiza-se na Região Norte, fazendo divisa com Roraima e Venezuela ao norte, Colômbia a noroeste, Pará a leste, Mato Grosso a sudeste, Acre e Peru a sudoeste e Rondônia ao sul. Possui 62 (sessenta e



SERVIÇO PÚBLICO FEDERAL
CONSELHO REGIONAL DE ENGENHARIA E AGRONOMIA DO AMAZONAS – CREA-AM

dois) municípios, ocupa uma área territorial de 1.559.255,88 km² e apresenta uma população estimada em aproximadamente 3.941.613 habitantes.

Manaus é um município brasileiro e a capital do estado do Amazonas. Com uma população de 2.279.686 habitantes, conforme estimativas, com área de 11.401,002 km². IBGE/2024.

Figura 2: Mapa de localização das inspetorias.

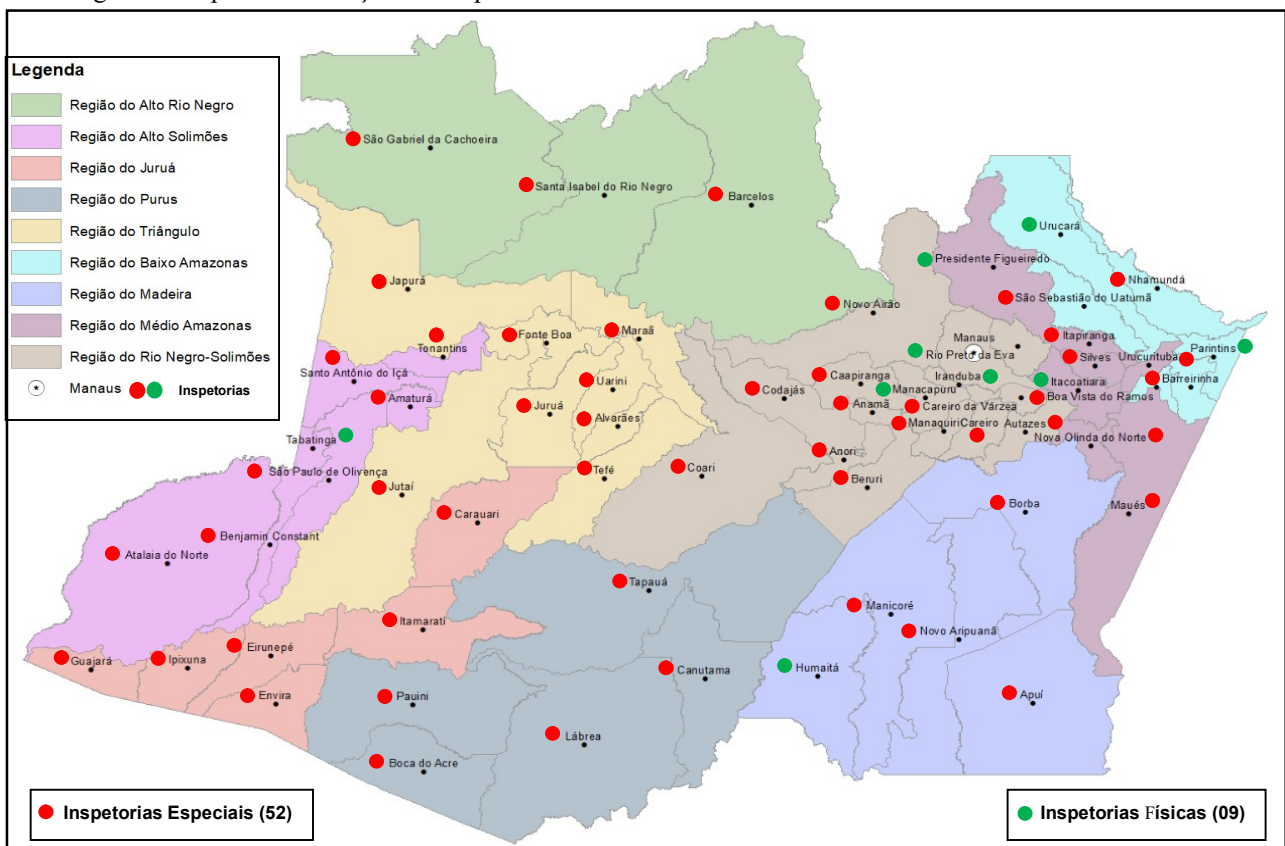

Fonte: GEFI, Google Maps – 2026

13. CONTROLE E GERENCIAMENTO DA FISCALIZAÇÃO

Ademais, os agentes fiscais utilizam aplicativos gratuitos em dispositivos móveis, tais como Timestamp Camera, Wikiloc, e Google My Maps no qual possui o exemplo a seguir nas figuras 3 e 4, para a execução das ações fiscalizatórias em campo. Essas ferramentas possibilitam o registro fotográfico com marcação automática de data, hora e coordenadas geográficas, bem como o monitoramento das rotas percorridas e a verificação da localização



SERVIÇO PÚBLICO FEDERAL CONSELHO REGIONAL DE ENGENHARIA E AGRONOMIA DO AMAZONAS – CREA-AM

do agente fiscal, conferindo maior rastreabilidade, transparência e segurança às ações realizadas.

Ressalta-se, ainda, que se encontra em fase de desenvolvimento o aplicativo institucional **ARGOS**, o qual permitirá a automatização dos procedimentos de fiscalização, integrando registro de ações, georreferenciamento, controle de planejamento e acompanhamento em tempo real das áreas fiscalizadas, promovendo maior eficiência, padronização e aprimoramento contínuo das atividades do setor.

Figura 3: Mapa de localização dos atos fiscalizatórios – Manaus-AM.

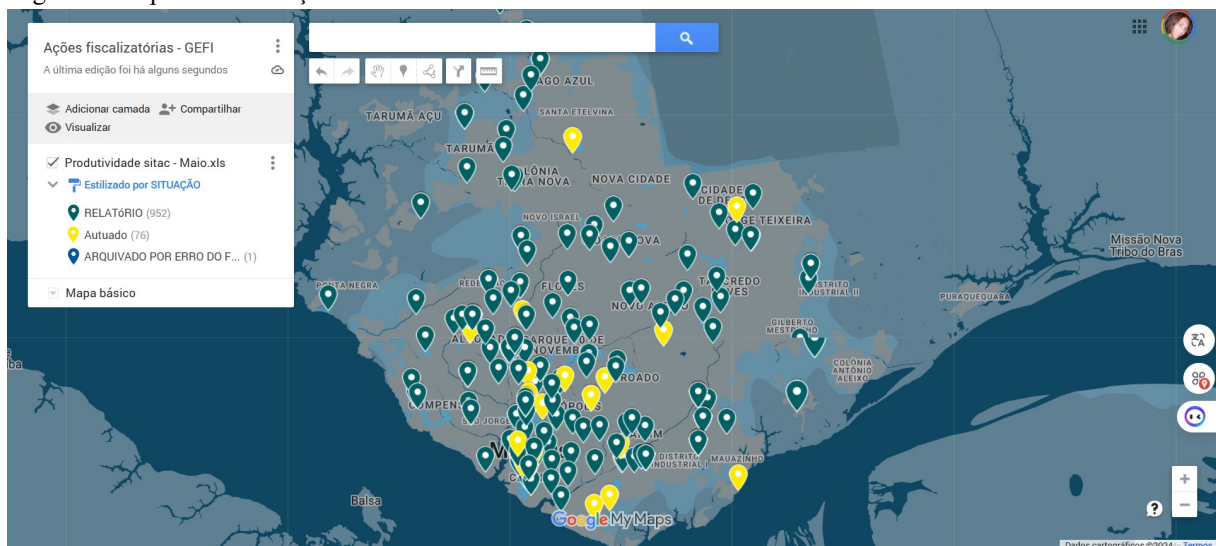

Fonte: GEFI, Google My Maps – 2026.

Diante desse contexto, a equipe de fiscalização realiza ações estratégicas do tipo “batidão”, voltadas ao combate ao exercício ilegal das profissões abrangidas pelo Sistema Confea/Crea.

Essas ações são previamente planejadas, com definição dos municípios prioritários em conjunto com a Presidência, considerando critérios como maior número de denúncias recebidas, volume de obras e serviços técnicos em execução e relevância estratégica da localidade.

A iniciativa possui caráter orientativo e preventivo, buscando conscientizar a população quanto à obrigatoriedade de contratação de profissional legalmente habilitado antes da execução de atividades técnicas inerentes às áreas da Engenharia, Agronomia e Geociências, garantindo maior segurança à sociedade e observância à legislação vigente.



SERVIÇO PÚBLICO FEDERAL CONSELHO REGIONAL DE ENGENHARIA E AGRONOMIA DO AMAZONAS – CREA-AM

Para assegurar o adequado direcionamento das equipes em campo, os coordenadores elaboram mapas com delimitação das áreas de atuação por equipe, possibilitando o acompanhamento em tempo real dos locais já fiscalizados. Onde esse monitoramento é complementado por aplicativos de rastreabilidade e georreferenciamento, permitindo o controle das rotas percorridas e a identificação das vias já contempladas nas ações fiscalizatórias, através do Wikiloc.

Figura 4: Mapa de delimitação de área a ser fiscalizada por equipe.



Fonte: GEFI, Google My Maps – 2026.

14. PLANEJAMENTO DE FISCALIZAÇÃO

O presente Planejamento tem por objetivo estabelecer diretrizes, metas e estratégias para a fiscalização do exercício ilegal das profissões, abrangendo as atividades inerentes a todas as modalidades vinculadas ao Sistema CONFEA/CREA, bem como definir as ações necessárias para o alcance dos resultados propostos.

Com vistas à ampliação do alcance das ações fiscalizatórias, será adotado modelo de fiscalização planejada, orientativa e intensiva nos diversos empreendimentos, buscando assegurar a participação de profissionais legalmente habilitados na execução de obras e serviços técnicos, contribuindo, assim, para a melhoria da qualidade dos serviços prestados à sociedade.



**SERVIÇO PÚBLICO FEDERAL
CONSELHO REGIONAL DE ENGENHARIA E AGRONOMIA DO AMAZONAS – CREA-AM**

O Planejamento busca, ainda, explicitar de forma clara as atividades passíveis de fiscalização, orientando a atuação dos agentes fiscais no seu dia a dia, em consonância com o planejamento individual dos coordenadores de cada área, de modo a definir como, onde e o que deverá ser fiscalizado.

Visando alcançar o maior número possível de obras, serviços e atividades relacionadas ao Sistema, as equipes de agentes fiscais serão organizadas por zonas na cidade de Manaus, região metropolitana e por calhas nos municípios do interior do Estado do Amazonas, no qual, as operações contarão com o apoio dos coordenadores no acompanhamento das ações diárias, no planejamento estratégico e na garantia da segurança e do desempenho das equipes em campo, sempre em articulação com a Gerência de Fiscalização e com o setor de planejamento - GEPPG.

14.1 Manaus

Manaus, está dividida por zonas administrativas e zonas rurais, porém a área de atuação da fiscalização será na zona administrativa, onde contempla as Zonas: **Norte, Oeste, Centro Oeste, Leste, Sul e Centro-Sul**, nos quais constam em detalhes os nomes dos bairros e sua população estimada de acordo com o senso do IBGE de 2021, por cada zona as quais estão distribuídas na cidade, conforme a figura 5 e no quadro 6.



**SERVIÇO PÚBLICO FEDERAL
CONSELHO REGIONAL DE ENGENHARIA E AGRONOMIA DO AMAZONAS – CREA-AM**

Figura 5 – Zonas e bairros da cidade de Manaus.

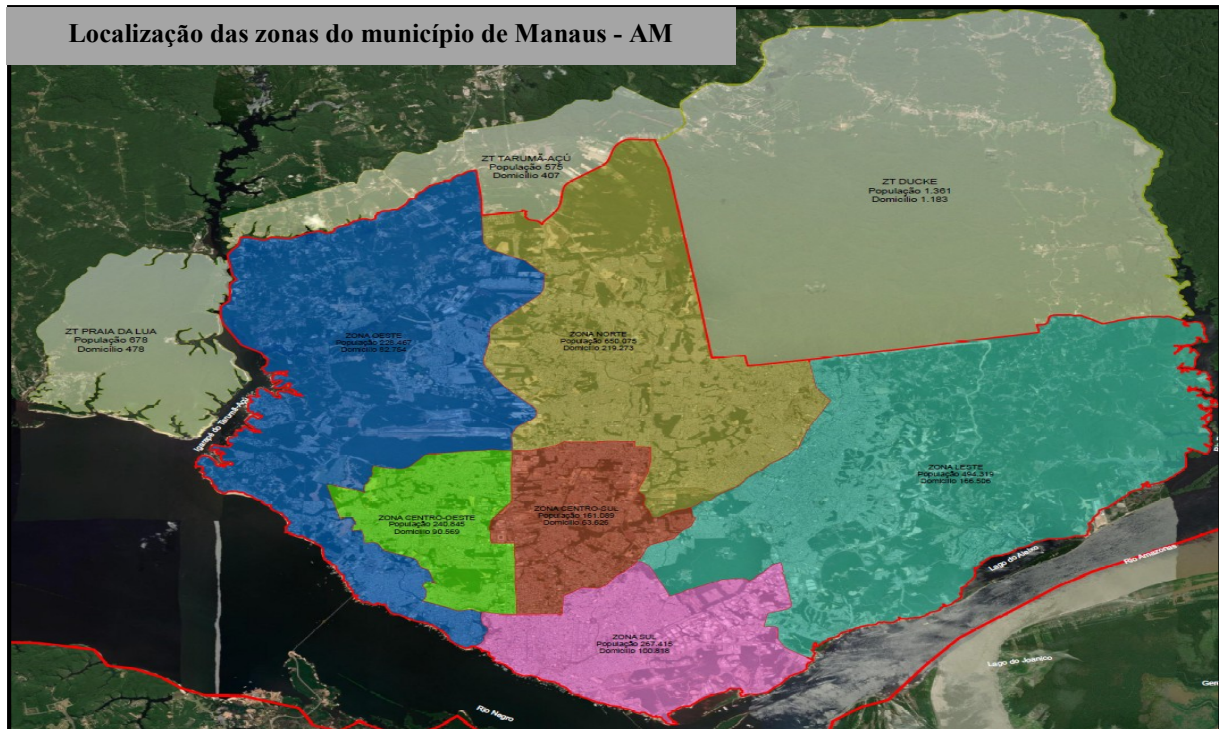

Fonte: Prefeitura Municipal de Manaus, Google Maps – 2026.

O mapa apresenta a identificação das zonas por meio de hachuras coloridas, visando facilitar a visualização e a correta delimitação das áreas de atuação sob responsabilidade de cada coordenador. Essa representação gráfica permite maior clareza na distribuição territorial das equipes, evitando sobreposição de áreas de fiscalização e inconsistências no planejamento operacional.

A padronização das cores por zona contribui para o acompanhamento estratégico das ações, possibilitando a análise comparativa entre regiões quanto ao volume de fiscalizações realizadas, densidade de obras e serviços técnicos, bem como incidência de irregularidades constatadas. Além disso, o mapeamento que os coordenadores farão em suas áreas já fiscalizadas, auxiliará no monitoramento em tempo real das áreas já contempladas nas ações fiscalizatórias, servindo como instrumento de controle, rastreabilidade e tomada de decisão.

O uso do mapa como ferramenta de gestão fortalece a organização das operações em campo, garantindo maior eficiência na alocação das equipes, melhor aproveitamento do tempo de deslocamento e cobertura territorial equilibrada, em consonância com as diretrizes estabelecidas no Planejamento e com os objetivos estratégicos da fiscalização.



**SERVIÇO PÚBLICO FEDERAL
CONSELHO REGIONAL DE ENGENHARIA E AGRONOMIA DO AMAZONAS – CREA-AM**

Quadro 5 – Zonas e bairros com a densidade populacional da cidade de Manaus.

ZONA	BAIRRO	POPULAÇÃO	ZONA	BAIRRO	POPULAÇÃO
ZONA CENTRO OESTE	Alvorada	80.898	ZONA OESTE	Compensa	94.932
	Bairro da Paz	19.020		Glória	11.243
	Dom Pedro	21.370		Lírio do Vale	26.958
	Planalto	20.384		Nova Esperança	22.153
	Redenção	44.024		Ponta Negra	6.268
ZONA NORTE	Cidade de Deus	87.809		Santo Agostinho	20.772
	Cidade Nova	151.646		Santo Antônio	24.733
	Colônia Sto Antonio	22.081		São Jorge	27.094
	Colônia Terra Nova	56.430		São Raimundo	19.273
	Lago Azul	9.554		Tarumã	35.124
	Monte das Oliveiras	50.278	Tarumã-Açu	15.089	
	Nova Cidade	74.582	Vila da Prata	13.822	
	Novo Aleixo	120.945	ZONA SUL	Aparecida	8.758
	Novo Israel	21.060		Betânia	13.703
Santa Etelvina	32.874	Cachoeirinha		21.217	
ZONA LESTE	Armando Mendes	35.413		Centro	41.541
	Colônia A. Aleixo	20.784		Colônia O. Machado	10.648
	Coroado	64.289		Crespo	19.343
	Distrito Industrial II	4.881		Distrito Industrial I	3.390
	Gilberto Mestrinho	69.288		Educandos	16.851
	Jorge Teixeira	141.311		Japiim	66.813
	Mauazinho	29.494		Morro da Liberdade	14.909
	Puraquequara	7.331		Petrópolis	51.590
	São José Operário	82.836		Praça 14 de Janeiro	12.832
	Tancredo Neves	61.133		Presidente Vargas	9.945
Zumbi dos Palmares	44.015	Raiz		17.679	
ZONA CENTRO SUL	Adrianópolis	11.075		Santa Luzia	8.141
	Aleixo	25.858		São Francisco	21.062
	Chapada	13.999		São Lázaro	14.940
	Flores	60.213	Vila Buriti	2.287	
	Nossa S. das Graças	18.923			
	Parque 10 de Novembro	51.648			
	São Geraldo	9.513			

Fonte: Senso IBGE – 2021.

14.2 Região Metropolitana de Manaus

A Região Metropolitana de Manaus, situada no Amazonas, encontra-se distribuída conforme a seguir: **Autazes, Careiro, Careiro da Várzea, Iranduba, Itacoatiara, Itapiranga, Manacapuru, Manaquiri, Novo Airão, Presidente Figueiredo, Rio Preto da Eva e Silves.**



**SERVIÇO PÚBLICO FEDERAL
CONSELHO REGIONAL DE ENGENHARIA E AGRONOMIA DO AMAZONAS – CREA-AM**

Figura 5 – Região metropolitana de Manaus

Região Metropolitana	
MUNICÍPIO	POPULAÇÃO
Autazes	41.582
Careiro	30.792
Careiro da Várzea	19.638
Iranduba	60.993
Itacoatiara	103.598
Itapiranga	10.162
Manacapuru	101.883
Manaquiri	17.107
Novo Airão	15.761
Presidente Figueiredo	30.668
Rio Preto da Eva	24.936
Silves	11.559

Fonte: Senso IBGE – 2022

14.3 Municípios por calhas

O estado do Amazonas possui 62 municípios os quais estão divididos por calhas, as quais são subdivisões das bacias hidrográficas compostas por um rio principal e seus afluentes, dentre essas calhas estão compostos aqueles municípios daquela determinada região que o engloba.

Para o setor de fiscalização, os municípios que estão englobados nessas calhas sofrem com a estiagem (Cheia e/o seca), o qual a programação de viagem para esses locais devem ser realizado de acordo com o plano de operação de estiagem da Defesa Civil 2025/2026.



**SERVIÇO PÚBLICO FEDERAL
CONSELHO REGIONAL DE ENGENHARIA E AGRONOMIA DO AMAZONAS – CREA-AM**

Figura 6 – Municípios do Estado do Amazonas distribuídos por calha

Municípios do Estado do Amazonas					
CALHA	MUNICÍPIO	POPULAÇÃO	CALHA	MUNICÍPIO	PUPULAÇÃO
RIO NEGRO	Barcelos	18.831	BAIXO AMAZONAS	Barreirinha	31.065
	Novo Airão	15.761		Boa Vista do Ramos	23.785
	São Gabriel da Cachoeira	51.795		Maués	61.204
	Santa Isabel do Rio Negro	14.164		Nhamundá	20.135
ALTO SOLIMÕES	Atalaia do Norte	15.314		Parintins	96.372
	Amaturá	10.819		São S. do Uatumã	11.670
	Benjamin Constant	37.648		Urucará	18.626
	Santo Antônio do Içá	28.211		JURUÁ	Carauari
	São Paulo de Olivença	32.967	Eirunepé		33.170
	Tabatinga	66.764	Envira		17.186
	Tonantins	19.247	Guajará		13.815
MÉDIO SOLIMÕES	Alvarães	15.866	Ipixuna		24.311
	Autazes	41.582	Itamarati		10.937
	Coari	70.618	Juruá		10.742
	Fonte Boa	25.871	PURUS	Beruri	20.718
	Itacoatiara	103.598		Boca do Acre	35.447
	Itapiranga	10.162		Canutama	16.869
	Japurá	8.858		Lábrea	45.448
	Jutaí	25.172		Pauini	19.373
	Maraã	15.520		Tapauá	19.599
	Presidente Figueiredo	30.668	MADEIRA	Humaitá	57.473
	Rio Preto da Eva	24.936		Apuí	20.647
	Silves	11.559		Borba	33.056
	Tefé	73.669		Manicoré	57.758
	Uarini	14.431		Nova O. do Norte	27.062
	Urucurituba	23.945		Novo Aripuanã	23.817
BAIXO SOLIMÕES	Anamã	9.362			
	Anori	17.194			
	Caapiranga	13.473			
	Careiro	30.792			
	Careiro da Várzea	19638			
	Codajás	23.549			
	Iranduba	60.993			
	Manacapuru	101.883			
	Manaquiri	17.107			

Fonte: Senso IBGE – 2023

14.4 Da execução

Diante disso, as equipes serão distribuídas por coordenador, observando a delimitação territorial previamente estabelecida, com definição clara de suas respectivas áreas de atuação. Essas áreas estarão organizadas e identificadas conforme as seguintes nomenclaturas: Região Metropolitana (RM); Zonas de Manaus (M); e Municípios por Calhas do interior do Amazonas (A), garantindo padronização na identificação das frentes operacionais.



**SERVIÇO PÚBLICO FEDERAL
CONSELHO REGIONAL DE ENGENHARIA E AGRONOMIA DO AMAZONAS – CREA-AM**

Os municípios considerados pelos regionais terão suas ações fiscalizatórias programadas **entre duas e três vezes ao ano**, conforme o Planejamento de Fiscalização, contemplando tanto as atividades permanentes quanto eventos temporários, obras de maior relevância e demandas específicas identificadas por meio de denúncias, indicadores ou articulações institucionais.

A estrutura organizacional e a distribuição das equipes encontram-se representadas nos organogramas a seguir.

Figura 7 – Organograma do coordenador 01.

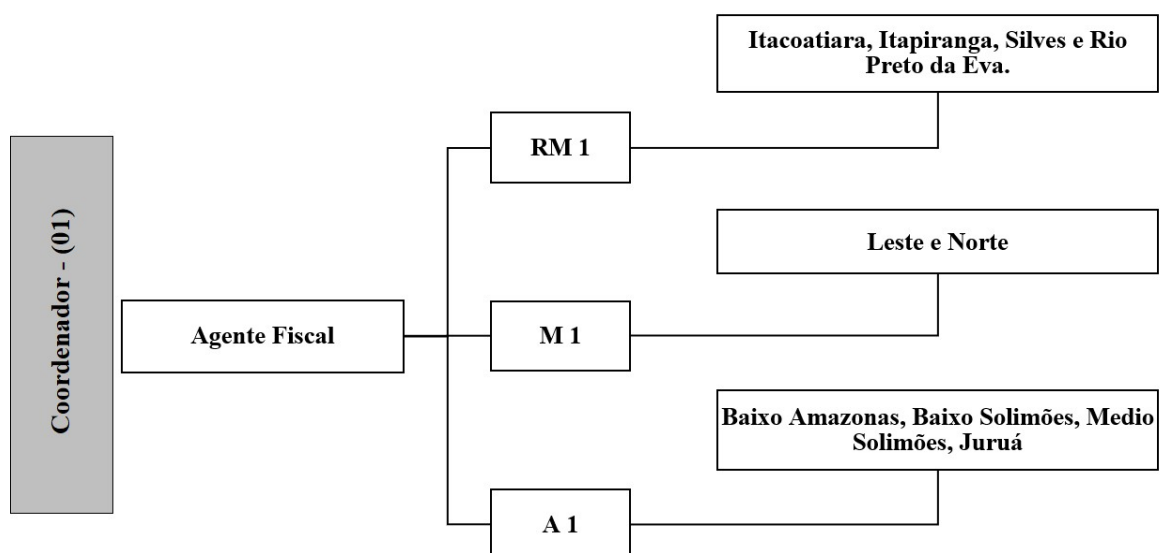

Fonte: Autora – 2026.



**SERVIÇO PÚBLICO FEDERAL
CONSELHO REGIONAL DE ENGENHARIA E AGRONOMIA DO AMAZONAS – CREA-AM**

Figura 8 – Planilhas de Zonas e Calhas distribuídas para o coordenador 01.

ZONA	BAIRRO	POPULAÇÃO	Municípios do Estado do Amazonas					
ZONA NORTE	Cidade de Deus	87.809	CALHA	MUNICIPIO	POPULAÇÃO			
	Cidade Nova	151.646						
	Colônia Santo Antonio	22.081						
	Colônia Terra Nova	56.430						
	Lago Azul	9.554						
	Monte das Oliveiras	50.278						
	Nova Cidade	74.582						
	Novo Aleixo	120.945						
	Novo Israel	21.060						
	Santa Etelvina	32.874						
ZONA LESTE	Armando Mendes	35.413	BAIXO AMAZONAS					
	Colônia Antônio Aleixo	20.784						
	Coroado	64.289						
	Distrito Industrial II	4.881						
	MÉDIO SOLIMÕES	Gilberto Mestrinho	69.288	BAIXO SOLIMÕES				
		Jorge Teixeira	141.311					
		Mauzinho	29.494					
		Puraquequara	7.331					
		São José Operário	82.836					
		Tancredo Neves	61.133					
		Zumbi dos Palmares	44.015					
							Anamã	9.362
							Anori	17.194
							Caapiranga	13.473
		Codajás	23.549					
		Alvarães	15.866					
		Coari	70.618					
		Fonte Boa	25.871					
		Japurá	8.858					
		Jutai	25.172					
		Maraã	15.520					
		Silves	11.559					
		Tefê	73.669					
		Uarini	14.431					
		Urucurituba	23.945					

Fonte: Autora – 2026.

Figura 9 – Organograma do coordenador 02.

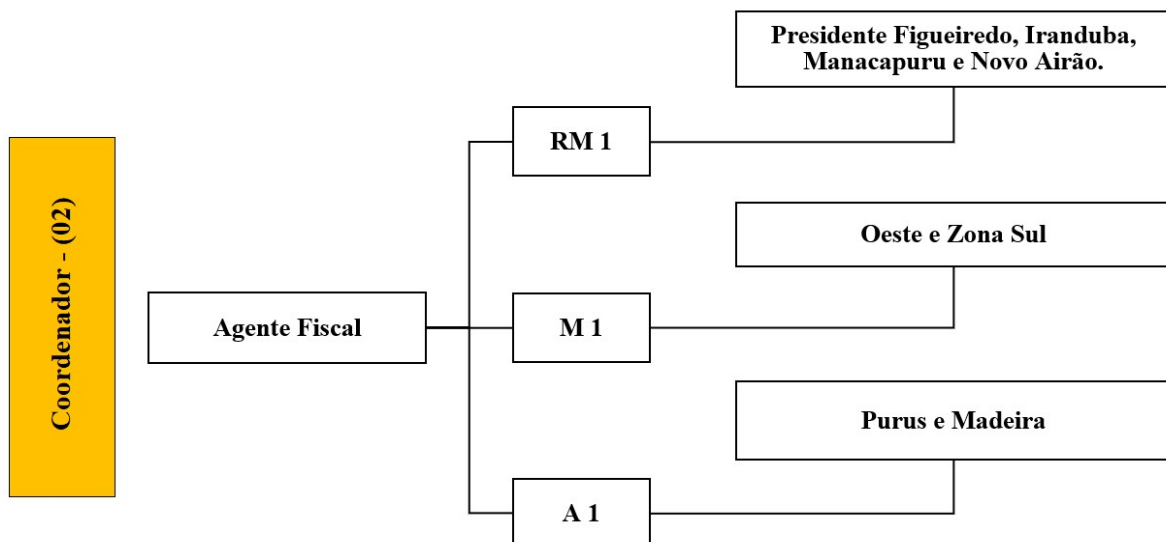

Fonte: Autora – 2026.



**SERVIÇO PÚBLICO FEDERAL
CONSELHO REGIONAL DE ENGENHARIA E AGRONOMIA DO AMAZONAS – CREA-AM**

Figura 10 – Planilhas de Zonas e Calhas distribuídas para o coordenador 02.

ZONA	BAIRRO	POPULAÇÃO	Municípios do Estado do Amazonas			
ZONA OESTE	Compensa	94.932	CALHA	MUNICIPIO	POPULAÇÃO	
	Glória	11.243				
	Lírio do Vale	26.958	PURUS	Beruri	20.718	
	Nova Esperança	22.153		Boca do Acre	35.447	
	Ponta Negra	6.268		Canutama	16.869	
	Santo Agostinho	20.772		Lábrea	45.448	
	Santo Antônio	24.733		Pauini	19.373	
	São Jorge	27.094		Tapauá	19.599	
	São Raimundo	19.273	MADEIRA	Humaitá	57.473	
	Tarumã	35.124		Apuí	20.647	
	Tarumã-Açu	15.089		Borba	33.056	
Vila da Prata	13.822	Manicoré		57.758		
		Nova O. do Norte		27.062		
ZONA SUL	Aparecida	8.758				
	Betania	13.703				
	Cachoeirinha	21.217				
	Centro	41.541				
	Colônia Oliveira Machado	10.648				
	Crespo	19.343				
	Distrito Industrial I	3.390				
	Educandos	16.851				
	Japiim	66.813				
	Morro da Liberdade	14.909				
	Petrópolis	51.590				
	Praça 14 de Janeiro	12.832				
	Presidente Vargas	9.945				
	Raiz	17.679				
	Santa Luzia	8.141				
	São Francisco	21.062				
São Lázaro	14.940					
Vila Buriti	2.287					
					Novo Aripuanã	23.817

Fonte: Autora – 2026.



**SERVIÇO PÚBLICO FEDERAL
CONSELHO REGIONAL DE ENGENHARIA E AGRONOMIA DO AMAZONAS – CREA-AM**

Figura 11 – Organograma do coordenador 03.

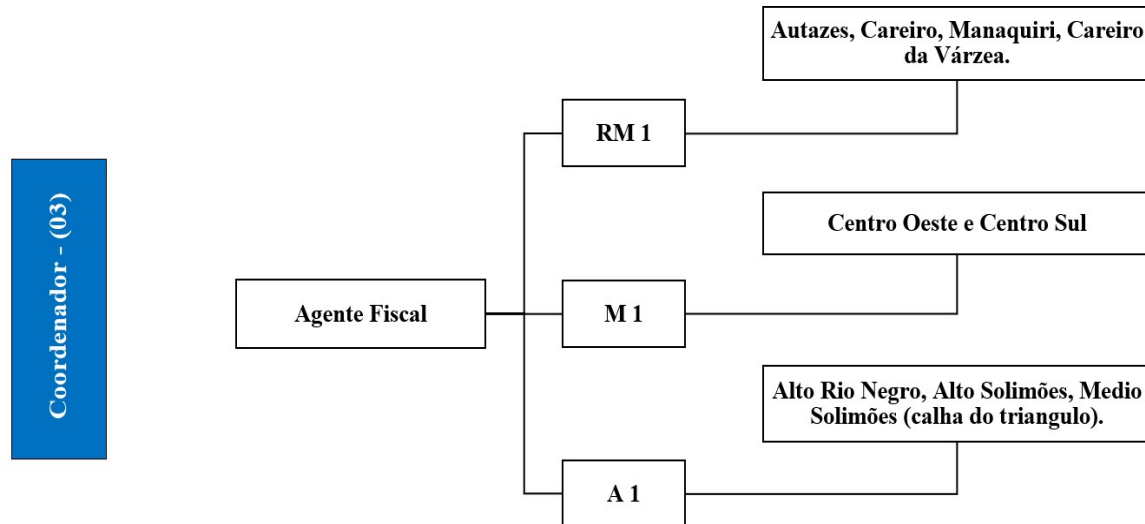

Fonte: Autora – 2026.

Legenda: RM 1, 2, 3 – Região Metropolitana, M – Manaus 1, 2, 3, A – Amazonas 1, 2, 3.

Figura 12 – Planilhas de Zonas e Calhas distribuídas para o coordenador 03.

ZONA	BAIRRO	POPULAÇÃO	Municípios do Estado do Amazonas		
			CALHA	MUNICIPIO	POPULAÇÃO
ZONA CENTRO OESTE	Alvorada	80.898	RIO NEGRO	Barcelos	18.831
	Bairro da Paz	19.020		São Gabriel da Cachoeira	51.795
	Dom Pedro	21.370		Santa Isabel do Rio Negro	14.164
	Planalto	20.384	ALTO SOLIMÕES	Atalaia do Norte	15.314
Redenção	44.024	Amaturá		10.819	
ZONA CENTRO SUL	Adrianópolis	11.075		Benjamin Constant	37.648
	Aleixo	25.858		Santo Antônio do Içá	28.211
	Chapada	13.999		São Paulo de Olivença	32.967
	Flores	60.213		Tabatinga	66.764
	Nossa Senhora das Graças	18.923	Tonantins	19.247	
Parque 10 de Novembro	51.648	MÉDIO SOLIMÕES	Alvarães	15.866	
São Geraldo	9.513		Coari	70.618	
			Fonte Boa	25.871	
			Japurá	8.858	
			Jutai	25.172	
		Maraã	15.520		
		Tefé	73.669		
		Uarini	14.431		

Fonte: Autora – 2026.

Dentre as ações definidas no presente Planejamento e que será alinhada com o setor de planejamento - GEPPG, o foco prioritário das fiscalizações para o ano de 2026 atendendo o



**SERVIÇO PÚBLICO FEDERAL
CONSELHO REGIONAL DE ENGENHARIA E AGRONOMIA DO AMAZONAS – CREA-AM**

período por quadrimestre, no qual, estará direcionado ao **setor primário, estabelecimentos comerciais, fabricas/industrias e empresas, bem como, em complemento as demais atividades conforme os planos de fiscalização que serão repassados pelas Câmaras Especializadas.**

Para cumprimento das metas estabelecidas, serão observados critérios proporcionais de amostragem e cobertura, considerando a quantidade de EMPRESAS/INDUSTRIAS/FABRICAS instaladas na respectiva área de atuação de cada coordenador, conforme os seguintes parâmetros:

- **Municípios ou regiões com quantitativo entre 50 (cinquenta) e 300 (trezentas) empresas:** previsão de fiscalização correspondente a 10% (dez por cento) do total no período quadrimestral;
- **Municípios ou regiões com quantitativo inferior a 50 (cinquenta) empresas:** previsão de fiscalização de até 100% (cem por cento) do total até o encerramento do exercício, distribuída ao longo dos três quadrimestres ou por ocasião das viagens programadas, considerando fatores logísticos como acesso e distância;
- **Municípios ou regiões com quantitativo superior a 300 (trezentas) empresas:** previsão de fiscalização correspondente entre 10% a 30% (dez a trinta por cento) do total, conforme planejamento do setor, analisando os QSA das empresas com valor de R\$ 500 mil reais para cima.

A definição dos percentuais busca assegurar equilíbrio entre cobertura territorial, capacidade operacional das equipes e efetividade das ações fiscalizatórias, priorizando critérios técnicos, logísticos e estratégicos.

Como exemplo, apresenta-se na figura 13 abaixo a descrição de alguns municípios do interior e da capital Manaus, contendo o levantamento preliminar de empresas, fábricas e indústrias identificadas tanto no setor primário, como nos demais setores de atividades.

A referida tabela demonstra a metodologia adotada para cálculo dos percentuais de fiscalização, em conformidade com os critérios estabelecidos, considerando a quantidade total de empresas por localidade e aplicando-se os percentuais definidos para cada faixa (até 50 empresas, entre 50 e 300, e acima de 300).



**SERVIÇO PÚBLICO FEDERAL
CONSELHO REGIONAL DE ENGENHARIA E AGRONOMIA DO AMAZONAS – CREA-AM**

O demonstrativo tem caráter exemplificativo e orientador, servindo como modelo base para que os coordenadores junto com o setor de planejamento, realizem o levantamento em suas respectivas áreas de atuação, assegurando uniformidade metodológica, rastreabilidade dos dados e cumprimento das metas estabelecidas.

Figura 13 – Exemplo a seguir de Empresas estimadas a serem fiscalizadas.

SUB-BACIAS	MUNICIPIO	DADOS GERAIS PARA FISCALIZAÇÃO PREVISTA (setor primário - Agricultura e Pecuária)	DADOS GERAIS PARA FISCALIZAÇÃO PREVISTA (setor primário - Mineração)	DADOS GERAIS PARA FISCALIZAÇÃO PREVISTA (Serviços)	Percentual prevista quando necessário de 10% - FISCALIZAÇÃO PREVISTA (setor primário - Agricultura e Pecuária)	Percentual prevista quando necessário de 10% - FISCALIZAÇÃO PREVISTA (setor primário - Mineração)	Percentual prevista quando necessário de 10% - FISCALIZAÇÃO PREVISTA (Serviços)
Região Metropolitana	Manaus	226	63	4818	22,6	6,3	481,8
	Itacoatiara	41	28	58	41	28	5,8
	Rio Preto da Eva	27	14	29	27	14	2,9
	Manacapuru	32	8	122	32	8	12,2
	Novo Airão	5	10	9	5	10	9
	Itanduba	26	8	65	26	8	6,5
	Presidente Figueiredo	34	152	43	34	15,2	4,3
	Careiro da Varzea	0	4	3	0	4	3
Alto Solimões	Tabatinga	1	0	26	1	0	2,6
	Benjamin Constant	4	6	5	4	6	5
	Atalaia do Norte	0	2	4	0	2	4
	São Paulo de Olivença	0	18	3	0	18	3
	Amaturá	4	2	1	4	2	1
Santo Antônio do Itá	0	7	8	0	7	8	
Baixo Amazonas	Parintins	14	4	53	14	4	5,3
	Barreirinha	1	5	13	1	5	1,3
	Boa Vista do Ramos	0	7	1	0	7	1
	Maués	7	130	48	7	13	4,8
Purus e Madeira	Apui	22	222	36	22	22,2	3,6
	Lábrea	9	64	9	9	6,4	9
	Humaitá	28	116	71	28	11,6	7,1
Alto Rio Negro	Barcelos	5	83	5	5	8,3	5
	Santa Isabel do Rio Negro	1	47	2	1	4,7	2
	São Gabriel da Cachoeira	3	60	9	3	6	9
Baixo/Médio Solimões	Coari	10	57	50	10	5,7	5,0
	Codajás	2	0	4	2	0	4
	Anori	1	0	8	1	0	8
Estimativa de empresas indústrias/fábricas a serem fiscalizadas, por quadrimestre					299,6	264,7	834,7

Fonte: Autora – 2026.

15. RELAÇÃO DE EMPREENDIMENTOS A SEREM FISCALIZADOS.

Para compor as ações previstas de Fiscalização, apresenta-se, conforme exemplificado na Figura 13, a relação de empresas e empreendimentos em funcionamento que serão objeto de fiscalização no período de janeiro a dezembro de 2026, tanto para Manaus e os municípios citados neste planejamento.

A seguir, encontra-se a descrição detalhada dos estabelecimentos na figura 14, a serem fiscalizados, incluindo a identificação dos respectivos ramos de atividade, natureza dos



**SERVIÇO PÚBLICO FEDERAL
CONSELHO REGIONAL DE ENGENHARIA E AGRONOMIA DO AMAZONAS – CREA-AM**

serviços executados e enquadramento nas áreas abrangidas pelo Sistema Confea/CREA, observando-se os critérios técnicos definidos para cada localidade.

A relação tem por finalidade orientar a atuação das equipes em campo, garantir a padronização dos procedimentos fiscalizatórios e assegurar o cumprimento dos percentuais previamente definidos neste Planejamento.

Figura 14 – Listagem de demais empreendimentos que devem ser fiscalizados.

EMPREENDIMENTOS QUE PODERÃO SER FISCALIZADOS			
Onde fiscalizar	% a fiscalizar	Onde fiscalizar	% a fiscalizar
Academias	30%	Faculdades/Universidades	30%
Aeroportos	50%	Feiras	40%
Apicultura	20%	Frigoríficos	40%
Avicultura	20%	Funerária - Porte medio a grande	20%
Bancos e Loterias	40%	Hortas Hidroponicas	30%
Barragens e Usinas Hidreletricas	30%	Hospitais e clinicas medicas	50%
Camiterios e Crematorios - Manaus	100%	Hoteis	40%
Cartorios e bancos - Credito Rural	40%	Industrias - Quimicas, plasticas	40%
Coletoras de residuos	40%	Lojas de Confeção	20%
Casas Agropecuarias	40%	Lojas de Eletrodomesticos	20%
Clínicas Odontologicas	30%	Lojas de Materiais de Construção	30%
Concessionarias de Agua e Luz	40%	Moteis - Porte medio e grande	30%
Concessionarias de Veiculos	40%	Oficinas Mecanicas de porte medio a grande	30%
Concreteiras	100%	Padarias - Porte medio a grande	20%
Condominio Residenciais Horizontais	50%	Parque de Diversão	100%
Condominio Residenciais Verticais	50%	Parque de Exposição	100%
Edificações	65%	Pet Shopping de porte medio a grande	30%
Empresas de Energia solar	40%	Piscicultura	20%
Empresas de manejo Florestal	40%	Postos de Combustiveis	40%
Empresas de provedores de Internet	40%	Restaurantes - Porte medio a grande	30%
Empresas de Meteorologia	40%	Serrarias	20%
Escolas publicas e privadas	30%	Shopping Centers - Manaus	100%
Estádio de Futebol - Manaus	100%	Silos e Armazenamentos de Grão	40%
Fabrica de Gelo	40%	Supermercados	40%
Fabricas de Agua Mineral	40%	Superterminais - Manaus	100%
Fabricas de Laticínios	30%	Suinocultura	20%
Fabricas de premoldados	40%	Usinas de Energia Solar	20%
Farmacias	30%	Viveiros de Mudas	20%

Fonte: Autora, 2026.

Para a estimativa de fiscalização dos empreendimentos acima listados, apresenta-se plano de ação distribuído por período de execução, com definição de etapas, de modo a assegurar o atendimento integral aos empreendimentos planejados, por área de cada coordenador.

A organização temporal das atividades visa otimizar recursos humanos e logísticos, garantir maior controle sobre as rotas e áreas fiscalizadas, bem como proporcionar o



**SERVIÇO PÚBLICO FEDERAL
CONSELHO REGIONAL DE ENGENHARIA E AGRONOMIA DO AMAZONAS – CREA-AM**

acompanhamento sistemático dos resultados, assegurando eficiência, efetividade e cumprimento das metas estabelecidas no planejamento.

Figura 15 – Listagem dos empreendimentos a serem fiscalizados por período.

PERÍODO ESTIMADO PARA FISCALIZAÇÃO					
Onde Fiscalizar	Prazo de Realização	Período de execução	Onde Fiscalizar	Prazo de Realização	Período de execução
Empresas de Meteorologia	2 dias	Março	Frigoríficos	2 dias	Agosto
Academias	2 dias	Março	Postos de Combustíveis	2 dias	Agosto
Aeroportos	2 dias	Março	Piscicultura	2 dias	Agosto
Feiras	2 dia	Março	Condomínio Residenciais Verticais	2 dias	Agosto
Condomínio Residenciais Horizontais	3 dias	Março	Edificações	2 dias	Setembro
Funerárias	2 dias	Março	Empresas de Energia solar	2 dias	Setembro
Hortas Hidroponicas	2 dias	Março	Empresas de manejo Florestal	2 dias	Setembro
Apicultura	2 dias	Abril	Restaurantes - Porte medio a grande	2 dias	Setembro
Avicultura	2 dias	Abril	Serrarias	2 dias	Setembro
Bancos e Loterias	2 dias	Abril	Shopping Centers - Manaus	2 dias	Setembro
Hospitais e clinicas medicas	2 dias	Abril	Empresas de provedores de Internet	2 dias	Outubro
Hoteis	2 dias	Abril	Escolas publicas e privadas	2 dias	Outubro
Industrias	5 dias	Abril	Estadio de Futebol - Manaus	2 dias	Outubro
Barragens e Hidreletricas	4 dias	Maio	Silos e Armazenamentos de Grão	2 dias	Outubro
Camiterios e Crematorios - Manaus	2 dias	Maio	Supermercados	2 dias	Outubro
Cartorios e bancos - Credito Rural	3 dias	Maio	Superterminais - Manaus	2 dias	Outubro
Lojas de Confecção	2 dias	Maio	Fabrica de Gelo	2 dias	Novembro
Lojas de Eletrodomesticos	2 dias	Maio	Fabricas de Agua Mineral	2 dias	Novembro
Lojas de Materiais de Construção	2 dias	Maio	Fabricas de Laticinios	2 dias	Novembro
Coletoras de residuos	2 dias	Junho	Suínocultura	2 dias	Novembro
Casas Agropecuarias	2 dias	Junho	Usinas de Energia Solar	2 dias	Novembro
Clinicas Odontologicas	2 dias	Junho	Fabricas de premoldados	2 dias	Dezembro
Moteis - Porte medio e grande	2 dias	Junho	Faculdades/Universidades	2 dias	Dezembro
Oficinas Mecanicas de porte medio a	2 dias	Junho	Farmacias	2 dia	Dezembro
Padarias - Porte medio a grande	2 dias	Junho	Viveiros de Mudas	2 dias	Dezembro
Concessionarias de Agua e Luz	2 dias	Julho			
Concessionarias de Veiculos	2 dias	Julho			
Concreteiras	2 dias	Julho			
Parque de Diversão	2 dias	Julho			
Parque de Exposição	2 dias	Julho			
Pet Shopping de porte medio a grande	2 dias	Julho			

Fonte: Autora, 2026.

Ademais, a fiscalização de **eventos temporários, feiras, corridas e parques de exposição**, poderá ocorrer ao longo de toda a semana dentro do mês, com **prioridade** para as **sextas-feiras**, considerando que a maioria dos eventos se concentra nos finais de semana.

16. EVENTOS TEMPORÁRIOS

No que se refere aos eventos de Carnaval no município de Manaus, informa-se que as bandas e blocos carnavalescos já se encontram devidamente programados conforme o calendário oficial de cada evento, possibilitando o planejamento prévio das ações fiscalizatórias. Ressalta-se que, para o período carnavalesco de 2026, estão previstas mais de 300 (trezentas) bandas/blocos, o que demanda atuação estratégica e intensiva por parte da fiscalização.

Diante desse cenário, além das ações realizadas no período diurno, o Conselho Regional de Engenharia e Agronomia do Amazonas também promoverá fiscalizações no



**SERVIÇO PÚBLICO FEDERAL
CONSELHO REGIONAL DE ENGENHARIA E AGRONOMIA DO AMAZONAS – CREA-AM**

período noturno, em atuação integrada com o Centro Integrado de Comando e Controle (CICC) e demais órgãos competentes que atuam diretamente em prol do evento citado, com o objetivo de realizar abordagens e, quando necessário, proceder à interrupção de bandas clandestinas em funcionamento irregular durante o período carnavalesco.

As equipes de fiscalização atuarão conforme o direcionamento estabelecido pelos coordenadores de cada área de atuação, observando a classificação do porte dos eventos (pequeno, médio e grande), a fim de assegurar a adequada distribuição dos agentes fiscais por equipe conforme a figura 15, a otimização dos recursos disponíveis e a efetividade das ações, em consonância com o Plano de Fiscalização vigente.

Figura 16 – Listagem de bandas e blocos de carnaval que deverão ser fiscalizados.

PROGRAMAÇÃO DE BANDAS E BLOCOS DE CARNAVAL A FISCALIZAR			
Equipe	Data	Banda/Bloco	Local
1	07/02/2026	BANDA DA BICA	Centro
	07/02/2026	BANDA DA DIFUSORA	Centro
	07/02/2026	BLOCO VAI QUEM QUER	Centro
	07/02/2026	20ª BANDA DA MAIZENA	Colônia Santo Antonio
	07/02/2026	2º CARNAVAL PARA TODOS - PETROPOLIS 2026	Petropolis
2	07/02/2026	16º BLOCO DOS BROCHAS	Petropolis
	07/02/2026	ENSAIO TÉCNICO NO SAMBODROMO - 1º DIA	Dom Pedro
	07/02/2026	BLOCO DA SUBVERSIVA	Flores
	07/02/2026	CARNAVAL DO INSTITUTO MOVER	Nova Cidade
1	08/02/2026	BENFAZER FOLIA: NO RITMO DO SAMBA (1º DIA)	Gloria
	08/02/2026	BANDA DO BOULEVARD 2026	Boulevard
	08/02/2026	BANDA DA BAIXA DA HÉGUA 2026 - 35ª EDIÇÃO	Educandos
	08/02/2026	BUMBA MEU BLOCO	Centro
1	14/02/2026	DESFILE DAS ESCOLAS DE SAMBA GRUPO ESPECIAL - CAMAROTE FM O DIA	Dom Pedro
	14/02/2026	BARANDA DO JARAQUI PAULO ONOFRE	Praça da Polícia
	14/02/2026	BANDA DA FERVO 2026	Centro
	14/02/2026	CARNALOLLA	Condado Bar
	14/02/2026	BANDA DA RUA SANTA ISABEL	Vila da Prata
2	14/02/2026	BLOCO DA COBRA GRANDE E CURUPIRA	Centro
	14/02/2026	BANDA DA CONFRARIA DO ALEX	Cidade Nova
	14/02/2026	BLOCO DO DECRETO	Nilton Lins
1	15/02/2026	BLOCO DO VIREALVES	Rua Pará
	15/02/2026	BLOCO DAS PIRANHAS	Sambodromo
	15/02/2026	BANDA DO MANO	Nossa Senhora das Graças
	15/02/2026	BANDA DO BOCAL QUEIMADO	Nova Esperança
1	17/02/2026	BLOCO DA MAISENA	Manacapuru
	18/02/2026	BLOCO DA FULEIRAGEM	Manacapuru

Fonte: Autora, 2026.

16.1 Datas comemorativas e demais eventos no Amazonas

Quanto aos eventos comemorativos, tais como aniversários de municípios, shows nacionais e/ou internacionais previstos para **Manaus (AM)** e para os demais municípios do



**SERVIÇO PÚBLICO FEDERAL
CONSELHO REGIONAL DE ENGENHARIA E AGRONOMIA DO AMAZONAS – CREA-AM**

estado do Amazonas existe previsão de **Calendário de Eventos para o exercício de 2026, que ainda será repassado pelo órgão responsável pelos eventos no estado do Amazonas.**

Esse calendário é organizado pelo **Setor de Coordenação de Eventos**, que agrupa os eventos **por mês e data**, permitindo:

- Avaliar **antecipadamente** a ocorrência de cada evento;
- Classificar o porte (pequeno, médio, grande);
- Planejar a **viabilidade de atuação fiscalizatória**;
- Alocar equipes, recursos e logística com base em prioridades e potenciais impactos;
- Garantir sinergia entre as áreas de fiscalização, apoio operacional e gestão de riscos.

Dessa forma, o planejamento anual de eventos subsidiará a tomada de decisão sobre a necessidade e a forma de fiscalização, com objetivo de maximizar a efetividade das ações e assegurar conformidade com normativos aplicáveis.

Apresenta-se, na tabela 1, a relação preliminar dos eventos já definidos para realização no município de Manaus, a fim de subsidiar o planejamento das ações fiscalizatórias..

Tabela 1 – Principais eventos monitorados pela fiscalização.

Principais eventos monitorados pela fiscalização		
Data	Eventos	Local
21/03/2026	Bodega do Pablo	Arena da Amazonia
26/03/2026	Natanzinho	Studio 5
28/03/2026	Show do Capital Inicial	Studio 5
11/04/2026	Baco Exu do Blues	Manaus Plaza Shopping
25/04/2026	Deu Match	Arena da Amazonia
16/05/2026	Guilherme Arantes	Studio 5
16/08/2026	Christian Chaves	Teatro Manaura
22/08/2026	Henrique e Juliano	A definir
09/10 a 10/10/26	Samba Manaus	Arena da Amazonia

Fonte: Autora, 2026.



**SERVIÇO PÚBLICO FEDERAL
CONSELHO REGIONAL DE ENGENHARIA E AGRONOMIA DO AMAZONAS – CREA-AM**

17. METAS NACIONAIS DA FISCALIZAÇÃO - CONFEA.

As Metas Nacionais de Fiscalização para o triênio 2025-2027 elaboradas pelo CONFEA estão organizadas por objetivos estratégicos e perspectivas.

Quanto a Perspectiva: Sociedade - OEF01 - Entregar ações de fiscalização, em âmbito nacional, de alto valor e relevância:

- ✓ o Realizar, até novembro de 2026, ação nacional de fiscalização nos sistemas de captação, de tratamento, de distribuição de água e de esgotamento sanitário, em no mínimo 50% dos Municípios.
- ✓ o Realizar, até novembro de 2027, ação nacional de fiscalização nas unidades armazenadoras de grãos, em 100% das unidades armazenadoras cadastradas na Conab.
- ✓ o Realizar, até novembro de 2027, ação nacional de fiscalização nas usinas fotovoltaicas, em 100% das usinas fotovoltaicas cadastradas na Aneel, com potência acima de 5000 kW.

Perspectiva: Responsabilidade financeira - OEF02 – Garantir a prioridade dos recursos orçamentários da fiscalização:

- ✓ o Garantir a participação efetiva das 27 (vinte e sete) unidades organizacionais de fiscalização na determinação de sua dotação orçamentária plurianual, visando aumentar em 10%, acima da inflação do período, o valor disponibilizado para o custeio e investimento na fiscalização, até dezembro de 2027.

Perspectiva: Processos internos - OEF03 – Intensificar a melhoria contínua dos processos de fiscalização:

- ✓ o Padronizar nacionalmente os conteúdos mínimos e os campos dos relatórios de fiscalização de pelo menos 60 (sessenta) tipos de empreendimentos ou atividades profissionais, até novembro de 2027.



**SERVIÇO PÚBLICO FEDERAL
CONSELHO REGIONAL DE ENGENHARIA E AGRONOMIA DO AMAZONAS – CREA-AM**

- ✓ o Padronizar nacionalmente do uso e de meios eletrônicos para comunicação de atos oficiais, oriundos do processo fiscalizatório direcionados aos fiscalizados, até dezembro de 2025.
- ✓ o Desenvolver e implantar sistema de ordem de serviços de ações de fiscalização que contemple a supervisão e controle das etapas iniciais do processo fiscalizatório, em âmbito nacional, até dezembro de 2027.
- ✓ o Desenvolver e implantar sistema de consulta pública georreferenciada, em âmbito nacional, dos dados das Anotações de Responsabilidade Técnica, visando disponibilizar à sociedade informações abertas acerca das obras e serviços, até dezembro de 2027.

Perspectiva: Inovação - (Não há um objetivo explicitamente nomeado "Inovação" nas seções de objetivos e metas, mas algumas metas sob "Processos internos" indicam um foco em inovação tecnológica para a fiscalização.)

- ✓ Desenvolver e implantar sistema de inteligência artificial capaz de prever cenários futuros de expansão da atividade econômica em âmbito Regional, visando munir a fiscalização de elementos preparatórios voltados ao planejamento das ações de fiscalização de longo prazo, até dezembro de 2027.

É importante notar que cada uma dessas metas possui indicadores de resultado, iniciativas e responsabilidades definidas no documento, visando ao seu acompanhamento e cumprimento.

As metas visam atender ao disposto nos arts. 4º e 5º da Resolução nº 1.134, de 2021, que estabelecem a obrigatoriedade da elaboração de metas nacionais de fiscalização pelo Sistema Confea/Crea para orientar investimentos e ações institucionais, conforme tabela a seguir:



**SERVIÇO PÚBLICO FEDERAL
CONSELHO REGIONAL DE ENGENHARIA E AGRONOMIA DO AMAZONAS – CREA-AM**

Tabela 2 – Metas Nacionais de Fiscalização para o triênio 2025-2027 definidas pelo CONFEA.

CONFEA - Demandante	Empreendimento/atividade Demandados	Objeto de fiscalização (demandado)	Forma de execução	Expectativa de Ações (relatórios)	Região prioritária de atuação	Período ideal de execução	Instruções de execução
Conselho Federal de Engenharia e Agronomia	5.1. Sistemas de abastecimento de captação, de tratamento, de distribuição de água e esgotamento sanitário ◦ realizar até novembro de 2026, ação nacional de fiscalização nos sistemas de captação, de tratamento, de distribuição de água e de esgotamento sanitário, em no mínimo 50% dos Municípios	Profissional empregado (quadro técnico)	Direta	425 Municípios até novembro de 2026	Em todo Estado de Minas Gerais	Indiferente	-
Conselho Federal de Engenharia e Agronomia	5.2. Unidades armazenadoras de grãos ◦ realizar até novembro de 2027, ação nacional de fiscalização nas unidades armazenadoras de grãos, em 100% das unidades armazenadoras cadastradas na Conab	Registro da empresa / Responsável Técnico / ART cargo função	Direta / Indireta	100% das Unidades Armazenadoras até novembro de 2027	Em todo Estado de Minas Gerais	Indiferente	-
Conselho Federal de Engenharia e Agronomia	5.3. Usinas fotovoltaicas ◦ realizar, até novembro de 2027, ação nacional de fiscalização nas usinas fotovoltaicas, em 100% das usinas fotovoltaicas cadastradas na Aneel, com potência acima de 5000 kW	Registro da empresa / Responsável Técnico / ART cargo função	Direta	100% das usinas fotovoltaicas cadastradas na Aneel, com potência acima de 5000 kW até novembro de 2027	Em todo Estado de Minas Gerais	Indiferente	-
Conselho Federal de Engenharia e Agronomia	Perspectiva: Responsabilidade financeira • <u>OEFO2 – Garantir a prioridade dos recursos orçamentários da fiscalização:</u> ◦ garantir a participação efetiva das 27 (vinte e sete) unidades organizacionais de fiscalização na determinação de sua dotação orçamentária plurianual, visando aumentar em 10%, acima da inflação do período, o valor disponibilizado para o custeio e investimento na fiscalização, até dezembro de 2027 Perspectiva: Processos Internos • <u>OEFO3 – Intensificar a melhoria contínua dos processos de fiscalização:</u> ◦ Padronizar nacionalmente os conteúdos mínimos e os campos dos relatórios de fiscalização de pelo menos 60 (sessenta) tipos de empreendimentos ou atividades profissionais, até novembro de 2027. ◦ Padronizar nacionalmente do uso e de meios eletrônicos para comunicação de atos oficiais, oriundos do processo fiscalizador direcionados aos fiscalizados, até dezembro de 2025. ◦ Desenvolver e implantar sistema de ordem de serviços de ações de fiscalização que contemple a supervisão e controle das etapas iniciais do processo fiscalizador, em âmbito nacional, até dezembro de 2027. ◦ Desenvolver e implantar sistema de consulta pública georreferenciada, em âmbito nacional, dos dados das Anotações de Responsabilidade Técnica, visando disponibilizar à sociedade informações abertas acerca das obras e serviços, até dezembro de 2027.						
Conselho Federal de Engenharia e Agronomia	Perspectiva: Inovação • <u>(Não há um objetivo explicitamente nomeado "Inovação" nas seções de objetivos e metas, mas algumas metas sob "Processos Internos" indicam um foco em inovação tecnológica para a fiscalização.)</u> ◦ Desenvolver e implantar sistema de inteligência artificial capaz de prever cenários futuros de expansão da atividade econômica em âmbito Regional, visando munir a fiscalização de elementos preparatórios voltados ao planejamento das ações de fiscalização de longo prazo, até dezembro de 2027						

Fonte: Confea, 2025.



**SERVIÇO PÚBLICO FEDERAL
CONSELHO REGIONAL DE ENGENHARIA E AGRONOMIA DO AMAZONAS – CREA-AM**

18. FISCALIZAÇÃO DE BARRAGENS – PL – 2516/2025

Conforme as PLs-2516/2025 e PL-0348/2025, as quais foram aprovadas para dar continuidade nas fiscalizações de barragens, atendendo os critérios e procedimentos técnicos e operacionais para fiscalização dos Creas em barragens destinadas à acumulação de água para quaisquer usos, à disposição final ou temporária de rejeitos e à acumulação de resíduos industriais”, e considerando que, até então, se encontrava em vigor a Decisão PL-0250/2019 que, entre outras ações, orientou os Creas a intensificarem a fiscalização de barragens utilizando as diretrizes contidas na Nota Técnica nº 01/2019; considerando que o foco da citada nota técnica era em barragens de mineração e, assim, o plenário do Confea, reconhecendo a importância do assunto e a necessidade de atualização, por meio da Decisão PL-0348/2025, aprovou a continuidade dos trabalhos da CTRHM para 2025 sendo um dos objetivos, o de atualizar a Nota Técnica nº 01/2019, para estabelecer critérios e procedimentos técnicos e operacionais para fiscalização dos Creas em barragens destinadas à acumulação de água para quaisquer usos, à disposição final ou temporária de rejeitos e à acumulação de resíduos industriais.

19. DO PROCESSO – AÇÃO EM CAMPO (Viagens)

19.1 Do processo de viagem

Face ao exposto, a programação de viagem, acompanhada do respectivo memorando e do processo administrativo completo, deverá ser encaminhada ao Setor de Gabinete com antecedência mínima de 30 (trinta) dias, para ciência e anuência da Presidência.

Após a devida autorização, o processo será encaminhado ao setor de GADM, responsável pela aquisição das passagens, e, na sequência, ao Setor Financeiro, para a efetivação do pagamento das diárias aos agentes fiscais designados para a execução das ações em campo, devendo a referida transferência ocorrer previamente à data da viagem programada, a fim de assegurar a regularidade e a adequada execução das atividades fiscalizatórias.

19.2 Da viagem para os municípios

Para atender a programação do Prodafisc/Prodesu 2025/2026, consta uma programação de viagem para os meses de janeiro até abril de 2026, em que a referida planilha



SERVIÇO PÚBLICO FEDERAL
CONSELHO REGIONAL DE ENGENHARIA E AGRONOMIA DO AMAZONAS – CREA-AM

já encontra-se no Confea como anexo do projeto que foi elaborado em 2024, conforme a seguir:

Figura 17 – Mapa de viagem para os municípios 1º quadrimestre – Janeiro a Abril de 2026.

CREA-AM		PROGRAMAÇÃO DE MUNICÍPIOS A SEREM FISCALIZADOS																														Em: 20/02/25	PRODAFISC EXECUÇÃO 2025-2026					
		JANEIRO/2026																																				
DESTINO		D	S	T	Q	Q	S	S	D	S	T	Q	Q	S	S	D	S	T	Q	Q	S	S	D	S	T	Q	Q	S	S	D	S	T	Q	Q	S	S	TIPO DE VIAGEM	
EIRUNEPÉ		1	2	3	4	5	6	7	8	9	10	11	12	13	14	15	16	17	18	19	20	21	22	23	24	25	26	27	28	29	30	31	AÉREO	EQUIPE				
JURUÁ																																					AÉREO/FLUVIAL	
CARAUARI																																						
LEGENDA		Sabado e domingo Feriados Fiscalização-Previsto Fiscalização - Em execução Fiscalização - Realizado																																				

CREA-AM		PROGRAMAÇÃO DE MUNICÍPIOS A SEREM FISCALIZADOS																														Em: 20/02/25	PRODAFISC EXECUÇÃO 2025-2026						
		FEVEREIRO/2026																																					
DESTINO		D	S	T	Q	Q	S	S	D	S	T	Q	Q	S	S	D	S	T	Q	Q	S	S	D	S	T	Q	Q	S	S	D	S	T	Q	Q	S	S			
PARINTINS		1	2	3	4	5	6	7	8	9	10	11	12	13	14	15	16	17	18	19	20	21	22	23	24	25	26	27	28	FLUVIAL	EQUIPE								
BARREIRINHA																																					FLUVIAL		
MAUÉS																																						TERRESTRE	
ITACOATIARA																																							
RIO PRETO DA EVA																																							
LEGENDA		Sabado e domingo Feriados Fiscalização-Previsto Fiscalização - Em execução Fiscalização - Realizado																																					

CREA-AM		PROGRAMAÇÃO DE MUNICÍPIOS A SEREM FISCALIZADOS																														Em: 20/02/25	PRODAFISC EXECUÇÃO 2025-2026						
		MARÇO/2026																																					
DESTINO		D	S	T	Q	Q	S	S	D	S	T	Q	Q	S	S	D	S	T	Q	Q	S	S	D	S	T	Q	Q	S	S	D	S	T	Q	Q	S	S			
SILVES		1	2	3	4	5	6	7	8	9	10	11	12	13	14	15	16	17	18	19	20	21	22	23	24	25	26	27	28	29	30	31	TERRESTRE	EQUIPE					
ITAPIRANGA																																							
LEGENDA		Sabado e domingo Feriados Fiscalização-Previsto Fiscalização - Em execução Fiscalização - Realizado																																					

CREA-AM		PROGRAMAÇÃO DE MUNICÍPIOS A SEREM FISCALIZADOS																														Em: 20/02/25	PRODAFISC EXECUÇÃO 2025-2026						
		ABRIL/2026																																					
DESTINO		Q	Q	S	S	D	S	T	Q	Q	S	S	D	S	T	Q	Q	S	S	D	S	T	Q	Q	S	S	D	S	T	Q	Q	S	S						
URUCURITUBA		1	2	3	4	5	6	7	8	9	10	11	12	13	14	15	16	17	18	19	20	21	22	23	24	25	26	27	28	29	30	TERRESTRE/FLUVIAL	EQUIPE						
ITACOATIARA																																						TERRESTRE	
ENVIRA																																						AÉREO	
LEGENDA		Sabado e domingo Feriados Fiscalização-Previsto Fiscalização - Em execução Fiscalização - Realizado																																					

Fonte: Autora, 2026.

Os municípios contemplados no planejamento anual de fiscalização terão suas ações previamente direcionadas pelos coordenadores aos agentes fiscais, com a definição das atividades prioritárias a serem verificadas, sem prejuízo daquelas que venham a ser constatadas in loco. Considerando que nem todos os empreendimentos contemplam a totalidade das atividades técnicas previstas, e para isso serão encaminhados ofícios



**SERVIÇO PÚBLICO FEDERAL
CONSELHO REGIONAL DE ENGENHARIA E AGRONOMIA DO AMAZONAS – CREA-AM**

específicos, devidamente elaborados e assinados, indicando serviços passíveis de fiscalização, com caráter orientativo, reforçando junto aos responsáveis a obrigatoriedade de contratação de profissional legalmente habilitado.

Ressalta-se que as fiscalizações rotineiras previstas no Planejamento serão executadas diariamente pela equipe, abrangendo, entre outras, atividades como construção de obras, pavimentação, terraplenagem, perfuração de poço tubular profundo, implantação de redes elétricas, sinalização horizontal e vertical, bem como demais serviços previstos nos manuais de fiscalização do Sistema Confea/Crea.

Destaca-se que a atuação fiscalizatória está condicionada à constatação da materialidade do fato, seja com o serviço em execução, seja já concluído, mediante apresentação de documentação comprobatória ao agente fiscal. Na ausência de elementos que evidenciem a irregularidade, não há respaldo legal para a lavratura de auto de infração, sendo imprescindível a comprovação técnica e documental.

Os agentes fiscais deverão verificar, de forma integral, as atividades técnicas constantes em cada empreendimento, abrangendo as modalidades de engenharia civil, mecânica, elétrica, ambiental e sanitária, agrônômica, florestal, geologia, engenharia de minas, segurança do trabalho e demais áreas vinculadas ao Sistema, assegurando o fiel cumprimento da legislação profissional vigente.

20. FISCALIZAÇÃO NOS ÓRGÃOS PÚBLICOS E EMPRESAS PRIVADAS

Essa nova metodologia visa realizar a fiscalização diretamente nos órgãos públicos, seja na esfera federal, estadual e municipal, com objetivo de levantar todas as atividades técnicas do sistema CONFEA-CREA, bem como os profissionais efetivos e portariados, além dos contratos de serviços técnicos. Com base nisso, elencamos alguns setores que serão fiscalizados conforme esse planejamento. As fiscalizações ocorrerão de forma presencial, bem como por meio dos portais transparências dos órgãos.



SERVIÇO PÚBLICO FEDERAL
CONSELHO REGIONAL DE ENGENHARIA E AGRONOMIA DO AMAZONAS – CREA-AM

Órgãos que serão fiscalizados:

Quadro 6 – Órgãos públicos a serem fiscalizados.

SEFAZ	IBAMA	SEDECTI
INCRA	EMBRAPA	MINISTERIO PUBLICO ESTADUAL
SEAD	SEJUSC	MINISTÉRIO PÚBLICO FEDERAL,
TRIBUNAL DE JUSTIÇA	TRIBUNAL ELEITORAL	SES/AM
TRIBUNAL DE CONTAS	SEDUC	SEINFRA
SEMING	SEDURB	SEMA
SEPROR	DETRAN	JUCEA
SUHAB	IPEM	IPAAM
IDAM	CETAM	SNPH
ARSEPAM	ADAF	CIGÁS
COSAMA	PGE	AADESAM
ASSEMBLEIA LEGISLATIVA	FUNASA	BASE AÉREA
DEFENSORIA PUBLICA	CPRM	DNPM
PREFEITURAS	SENAI	SESI
SENAC	AMAZONAS ENERGIA	EMBRATEL

Fonte: Autora, 2026.

Observação: E demais órgãos e empresas que possuem atividades relacionadas às áreas da engenharia e agronomia.

Para as ações de fiscalização junto às **Prefeituras Municipais**, serão verificadas, prioritariamente, a existência e a regularidade do registro de Anotação de Responsabilidade Técnica – ART, nos termos da legislação vigente, especialmente da Lei nº 6.496/1977, no âmbito do Sistema Conselho Federal de Engenharia e Agronomia / Conselho Regional de Engenharia e Agronomia do Amazonas.

Serão objeto de verificação, entre outras, as seguintes atividades:

- Análise e aprovação de projetos técnicos;
- Emissão de laudo técnico de vistoria para expedição de “habite-se”;
- Elaboração de projetos de engenharia e agronomia;
- Fiscalização e acompanhamento de obras públicas;
- Execução de serviços técnicos, tais como:
 - Pavimentação asfáltica;
 - Terraplenagem;
 - Manutenção e recuperação de estradas vicinais;



**SERVIÇO PÚBLICO FEDERAL
CONSELHO REGIONAL DE ENGENHARIA E AGRONOMIA DO AMAZONAS – CREA-AM**

- Construção de tanques de piscicultura;
- Podas de árvores;
- Implantação de sinalização vertical e horizontal;
- Reformas e construção de escolas, prédios públicos e demais edificações;

Também será verificada a existência de:

- ART de cargo e função dos profissionais vinculados à Prefeitura;
- Registro e regularidade dos profissionais contratados;
- Registro e regularidade das empresas contratadas para execução de obras e serviços técnicos;
- Correspondência entre as ARTs registradas e as respectivas Notas Fiscais Eletrônicas relativas à prestação de serviços técnicos nas áreas de engenharia e agronomia.

A fiscalização buscará assegurar que toda atividade técnica executada pela administração pública municipal esteja devidamente respaldada por profissional legalmente habilitado e com a respectiva ART registrada, garantindo a conformidade legal e a proteção da sociedade.

21. ESTRATÉGIAS DE FISCALIZAÇÃO

Com o intuito de atender o planejamento de fiscalização na íntegra, abordamos algumas estratégias de fiscalização que auxiliará no atingimento do objetivo da fiscalização para o ano de 2026/2027.

- ✓ Programação de viagem para os municípios onde não possui fiscalização mês a mês quando houver demanda de atividades, nos quais serão distribuídos aos fiscais para o desenvolvimento de suas ações nas diversas ruas e bairros;
- ✓ Fiscalizações internas nos diários oficiais municipais, estaduais e federais, internet (compras net e Portal transparência), ART e outros meios, concentrada na sede;
- ✓ Fiscalização interna no próprio banco de dados do CREA;
- ✓ Fiscalizar os cartórios, a fim de obter a cédula rural para realização de fiscalização nos projetos de financiamento para as propriedades;
- ✓ Fiscalização nos bancos financiadores de projetos em gerais;
- ✓ Fiscalização nos órgãos públicos e privados;



**SERVIÇO PÚBLICO FEDERAL
CONSELHO REGIONAL DE ENGENHARIA E AGRONOMIA DO AMAZONAS – CREA-AM**

- ✓ Promover a fiscalização preventiva e integrada- FPI com órgãos parceiros;
- ✓ Fiscalizar empreendimento em funcionamentos;
- ✓ Fiscalização nas áreas de piscicultura;
- ✓ Fiscalização através de notas fiscais eletrônicas (buscar parcerias com as prefeituras e outros órgãos);
- ✓ Fiscalização nas emissoras de radio fusão e TV;
- ✓ Fiscalização de produtos minerais site do ANM (DNPM) e fiscalização in loco e no site;
- ✓ Intensificar a fiscalização nas áreas agrônômicas e Florestal;
- ✓ Realizar uma fiscalização mais intensiva nos projetos e execução de acessibilidades em conjuntos com os órgãos fiscalizadores;
- ✓ Buscar parcerias com o DETRAN no sentido de exigir ART de inspeção veicular;
- ✓ Encaminhar ofício para os órgãos, apresentando a relação das atividades que necessitam de acompanhamento profissional, bem como o registro da empresa no CREA;
- ✓ Intensificar a fiscalização nos vários eventos nos estado de Amazonas, conforme calendário de eventos do estado;
- ✓ Encaminhar ofício para todos os órgãos e empresas solicitando a relação das empresas e profissionais que prestaram e prestam serviços relacionados às áreas da engenharia e agronomia quando não for possível pelo portal transparências;
- ✓ Fiscalizar pratica de acobertamento conforme decisão 111/2017 do Confea, conforme demanda das Câmaras Especializadas;
- ✓ Intensificar a fiscalização nas áreas rurais nas diversas cidades do estado como na mecanização, correção do solo para o plantio de culturas temporárias;
- ✓ Intensificar a fiscalização nos órgãos para levantamento das atividades executadas sem o registro de ART;
- ✓ Buscar parceria com a secretaria do meio ambiente de forma a intensificar a fiscalização nos empreendimentos afim de levantar os planos de controles ambientais e relatório de monitoramento ambiental de forma semestral;



**SERVIÇO PÚBLICO FEDERAL
CONSELHO REGIONAL DE ENGENHARIA E AGRONOMIA DO AMAZONAS – CREA-AM**

- ✓ Intensificar a fiscalização nas regularizações fundiárias dos municípios, exigindo ART de cada atividade e ou proprietário, com o apoio das câmaras especializadas;
- ✓ Intensificar a fiscalização nas ARTs emitidas e não registradas no CREA, por cada localidade.
- ✓ Fiscalização rotineiras nas ruas, bairros e avenidas.
- ✓ Fiscalização de registro de empresa com base no CNAE.

NOTA: Nos municípios e distritos que não dispõem de fiscal lotado de forma permanente, serão disponibilizados recursos específicos para viabilizar as ações fiscalizatórias, incluindo o pagamento de diárias destinadas a custear despesas com alimentação e hospedagem, bem como a aquisição de passagens para cobertura dos custos de deslocamento.

Tais providências observarão as datas previamente estabelecidas no calendário e no cronograma de viagens, assegurando o adequado planejamento logístico e a regular execução das atividades de fiscalização.

22.1 Fiscalização Externa- FE (Direta)

A Fiscalização de Campo consiste na identificação da ausência de registro de Anotação de Responsabilidade Técnica – ART, bem como da inexistência de acompanhamento por profissional legalmente habilitado em obras e/ou serviços técnicos, de natureza pública ou privada. Essas ações poderão ter caráter orientativo ou punitivo, sendo realizadas diretamente em vias públicas, canteiros de obras, empreendimentos em funcionamento e demais locais sujeitos à atuação do Sistema Confea/Crea, com o objetivo de verificar a regularidade das atividades técnicas desenvolvidas.

Já a Fiscalização na Sede será executada por meio de setorização previamente definida, ocorrendo de forma contínua e diária pelos agentes fiscais conforme a rotatividade de saída, definida pelos seus coordenadores. Após a coleta de dados em campo, conforme planejamento estabelecido pela Gerência e coordenadores, os fiscais deverão proceder ao devido lançamento dos Relatórios de Fiscalização no sistema SITAC, assegurando o registro



**SERVIÇO PÚBLICO FEDERAL
CONSELHO REGIONAL DE ENGENHARIA E AGRONOMIA DO AMAZONAS – CREA-AM**

formal das ações realizadas, o acompanhamento das metas estabelecidas e a consolidação dos resultados identificados.

22.2 Fiscalização Interna – FI (Indireta)

A Fiscalização Interna – FI consiste na detecção de não conformidades em obras e/ou serviços, públicos ou privados, através da fiscalização realizada internamente na sede do CREA por qualquer meio à sua disposição visando detectar indícios de infração à legislação profissional. Atualmente a FI está classificada em:

22.2.1 D.O. E: Diário Oficial do Estado

As pesquisas no **Diário Oficial do Estado do Amazonas** constituem importante ferramenta estratégica para o Crea-AM, por proporcionarem acesso contínuo às publicações oficiais e aos atos administrativos do Governo do Estado, configurando fonte fidedigna para identificação de atividades passíveis de fiscalização.

As contratações de pessoal vinculadas às áreas abrangidas pelo Sistema Confea/Crea, são objeto permanente de verificação pela Fiscalização, que analisa se os profissionais e/ou empresas contratados possuem o devido registro ou visto no Regional, bem como se efetuam o recolhimento das respectivas Anotações de Responsabilidade Técnica – ART, especialmente as de Cargo/Função e aquelas relativas aos serviços técnicos executados no desempenho da atividade profissional.

Do mesmo modo, as publicações referentes a contratos de Obras Públicas, obras e serviços nas áreas da engenharia, agronomia e atividades correlatas, são examinadas de forma criteriosa quanto à regularidade da pessoa contratada, seja física ou jurídica, incluindo a verificação do registro no Conselho e da existência da correspondente ART vinculada à execução do objeto contratado.

22.2.2 Sites

A Fiscalização por meio de Sítios Eletrônicos (Internet) consiste na identificação de obras e serviços técnicos contratados nas áreas da engenharia, agronomia e atividades afins, com o objetivo de verificar se tais contratos estão sendo executados por pessoa física ou



**SERVIÇO PÚBLICO FEDERAL
CONSELHO REGIONAL DE ENGENHARIA E AGRONOMIA DO AMAZONAS – CREA-AM**

jurídica devidamente habilitada, bem como se possuem a respectiva **Anotação de Responsabilidade Técnica – ART**, nos termos da legislação vigente.

Plataformas como o Comprasnet, os Portais da Transparência dos órgãos públicos, a Agência Nacional de Mineração (ANM), dentre outros sistemas oficiais, disponibilizam informações relevantes acerca de contratos de obras e serviços. O monitoramento periódico desses ambientes virtuais possibilita a detecção de eventuais infrações à legislação profissional aplicável.

O Conselho Regional de Engenharia e Agronomia do Amazonas também realiza a fiscalização das licenças expedidas por órgãos ambientais como o **Instituto de Proteção Ambiental do Amazonas** e a **Secretaria Municipal de Meio Ambiente e Sustentabilidade de Manaus**, verificando a regularidade técnica das atividades licenciadas no Estado do Amazonas.

As irregularidades eventualmente constatadas ensejam a expedição de ofício às instituições competentes para esclarecimento de informações ou, quando cabível, a imediata instauração de processo de fiscalização, com a finalidade de apurar as infrações identificadas e adotar as providências administrativas pertinentes.

Os principais sites objetos de Fiscalização são:

<https://www.transparencia.am.gov.br/>

<http://www.comprasnet.gov.br;>

<http://www.dnpm.gov.br;>

<https://www.ipaam.am.gov.br/transparencia-tecnica-licencas-ambientais-concedidas/>

<http://dom.manaus.am.gov.br/>

Etc....

22.2.3 Ofício

A Fiscalização realizada por meio de **Ofício** ocorre de forma sistemática, no âmbito da relação institucional do Conselho Regional de Engenharia e Agronomia do Amazonas com órgãos públicos e empresas privadas. Por meio desse instrumento formal, o Conselho solicita informações acerca de obras e serviços contratados nas áreas da engenharia, agronomia e atividades correlatas, com a finalidade de

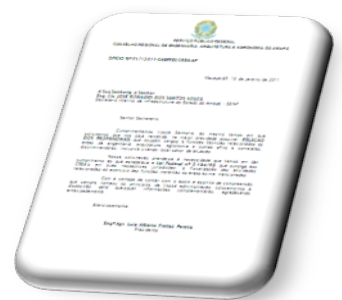



**SERVIÇO PÚBLICO FEDERAL
CONSELHO REGIONAL DE ENGENHARIA E AGRONOMIA DO AMAZONAS – CREA-AM**

identificar os responsáveis técnicos e os prestadores de serviços vinculados ao respectivo empreendimento ou instituição.

São igualmente requisitadas as relações de profissionais integrantes do quadro técnico das entidades, visando à verificação do registro, da regularidade e da situação cadastral de cada profissional perante o Sistema Conselho Federal de Engenharia e Agronomia / Crea.

As irregularidades eventualmente detectadas deverão ser formalmente comunicadas ao órgão ou empresa correspondente. Nos casos em que se fizer necessário, será instaurado o competente processo de fiscalização, a fim de apurar as infrações identificadas e adotar as providências administrativas cabíveis, em conformidade com a legislação profissional vigente.

22.2.4 ART – Anotação De Responsabilidade Técnica

A Fiscalização de ART será realizada diariamente através da análise das ART's registradas e cadastradas no sistema corporativo do CREA-AM. Esta Fiscalização consiste na verificação das atividades anotadas em cada ART visando detectar a necessidade do registro de atividades complementares conforme o empreendimento objeto da ART, possíveis exorbitância de atribuições além dados de empresas que não possui registro no CREA-AM.

22.2.5 Notas Fiscal Eletrônicas Parceria com Municípios

A fiscalização por meio de notas fiscais eletrônicas, foi uma parceria entre o CREA e a prefeitura, onde a gerência de fiscalização possui acesso ao sistema de notas fiscais do município, a fim de fiscalizar as atividades técnicas que não possui registro no CREA/AM. Além da pesquisas do registro da ART, é verificado se a empresa possui registro no Conselho.

22.2.6 Classificação Nacional de Atividades Econômicas – CNAE

O Conselho Federal de Engenharia e Agronomia firmou parceria institucional com a Receita Federal do Brasil, com o objetivo de ampliar e qualificar as ações de fiscalização dos



SERVIÇO PÚBLICO FEDERAL
CONSELHO REGIONAL DE ENGENHARIA E AGRONOMIA DO AMAZONAS – CREA-AM

Conselhos Regionais, por meio do acesso a informações relacionadas ao **Cadastro Nacional de Atividades Econômicas – CNAE** das empresas.

Essa integração possibilita aos Regionais, como o Conselho Regional de Engenharia e Agronomia do Amazonas, identificar empresas cujas atividades econômicas estejam vinculadas às áreas abrangidas pelo Sistema Confea/Crea, permitindo o planejamento estratégico de fiscalizações com base em dados oficiais.

A partir dessas informações, torna-se viável programar ações direcionadas a segmentos específicos, como hotéis, supermercados, frigoríficos, indústrias, empreendimentos comerciais e demais estabelecimentos que, em razão de suas atividades, demandem responsável técnico habilitado e o devido registro no Conselho, bem como o recolhimento das respectivas Anotações de Responsabilidade Técnica – ART.

A utilização do CNAE como ferramenta de inteligência fiscalizatória fortalece o planejamento por município, amplia a cobertura das ações e contribui para o combate ao exercício ilegal da profissão, assegurando maior efetividade na proteção da sociedade.

22.2.7 Fiscalizações De Empreendimentos em Funcionamentos.

A Fiscalização de Empreendimentos em Funcionamento tem foco orientativo e educativo, a ação promove a valorização dos profissionais das áreas da Engenharia, Agronomia e Geociências e o trabalho de empresas que contam com a participação destes profissionais.

Estão enquadrados nessa modalidade de fiscalização empreendimentos como *shoppings centers, hospitais, indústrias, escolas, supermercados, hotéis, motéis, postos de combustíveis, aeroportos, farmácias, usina hidrelétrica, PCHs, condomínios residenciais, estádios, teatros, farmácias, cemitérios, frigorífico, laticínios, serrarias, etc...*, dentre outros empreendimentos. O principal objetivo da fiscalização nesses estabelecimentos é garantir a segurança e a qualidade dos serviços prestados e, principalmente, promover a inserção profissional nas obras e/ou serviços das áreas de atuação do Conselho.

Além das fiscalização rotineiras, elencamos os diversos empreendimentos que serão fiscalizados conforme quadro abaixo, onde serão fiscalizados todas as atividades técnicas de



**SERVIÇO PÚBLICO FEDERAL
CONSELHO REGIONAL DE ENGENHARIA E AGRONOMIA DO AMAZONAS – CREA-AM**

engenharia e agronomia, que foram executada sem a participação de profissional, bem como o registro de Anotação de Responsabilidade Técnica- ART.

Vale destacar que no ato da fiscalização, os fiscais solicitam os contratos de prestação de serviços com empresas e os profissionais responsáveis, caso, os mesmos não possuem registro no Conselho, serão atuados conforme previsto na lei 5.194/66.

22.2.8 Fiscalizações de Denúncias.

Para as fiscalizações decorrentes de denúncias constituem modalidade prioritária de atuação do setor de Fiscalização, sendo realizadas a partir das demandas formalmente registradas no sistema **SITAC**, bem como das manifestações recebidas por meio da Ouvidoria do Conselho.

Após o recebimento da denúncia, procede-se à análise preliminar quanto à competência do Sistema Confea/Crea, verificação de indícios de exercício ilegal ou irregularidade profissional e definição do grau de prioridade da demanda.

As ocorrências consideradas procedentes são distribuídas pelos Coordenadores de Fiscalização aos Agentes Fiscais responsáveis pela área de abrangência, os quais realizam diligência in loco para:

- Verificar a existência de responsável técnico habilitado;
- Confirmar o registro de Anotação de Responsabilidade Técnica – ART;
- Apurar eventual exercício ilegal da profissão;
- Registrar evidências fotográficas e coordenadas geográficas;
- Elaborar Relatório de Fiscalização.

Quando constatadas irregularidades, são adotadas as providências administrativas cabíveis, incluindo notificação, lavratura de Auto de Infração e instauração de processo de fiscalização, nos termos da legislação vigente.

As denúncias são tratadas com observância aos princípios da legalidade, impessoalidade, eficiência e sigilo da fonte, quando aplicável.



**SERVIÇO PÚBLICO FEDERAL
CONSELHO REGIONAL DE ENGENHARIA E AGRONOMIA DO AMAZONAS – CREA-AM**

23. RELATÓRIO DE PRODUTIVIDADE POR AGENTE FISCAL

Através do Relatório de Produtividade Mensal (condensado do mês), apresentado pelos coordenadores é possível verificar a atuação do Agente Fiscal mês a mês, com detalhamento da produtividade: Relatórios de fiscalização, Emissão de Auto de Infração, diligências, denúncias e entregas de ofícios (Via coordenador). O qual poderá ser utilizado para realizar avaliação do desempenho através dos indicadores de produtividade mensal por agente fiscal.

Será contabilizado uma visita para cada empreendimento, mesmo gerando vários autos de infração por irregularidade.

Mensalmente, a gerência de fiscalização irá analisar a produtividade de cada fiscal, a fim de proporcionar o cumprimento do planejamento anual, onde serão notificado os fiscais que não cumprirem as etapa prevista neste plano. É importante destacar que as fiscalizações mensais são apresentadas trimestralmente as câmaras especializadas, para conhecimento das ações realizadas conforme o plano de fiscalização apresentado, e evidenciar as dificuldades encontradas para fiscalizar determinado serviço, onde a especializada poderá orientar a melhor forma para a realização daquela determinada ação.

Observação: Todos os relatórios de fiscalização realizados em campo, deverão constar o número da placa de identificação para aquele serviço, e a placa deverá ser afixada em local visível, devendo apresentar a foto da obra e/ou serviço fiscalizado com a placa de identificação em anexo ao relatório.

24. METAS DA FISCALIZAÇÃO

O Plano de Fiscalização proposto para o período Janeiro a Dezembro de 2026, referente a 12 (doze) meses considerando 252 dias uteis, haverá um contingente de 24 (vinte e quatro) fiscais para o período proposto, pretende-se incrementar um aumento de 1 % do índice de produtividade anual dos fiscais, conforme determinação do Confea.

Total de Fiscais → 24 Fiscais

FISCALIZAÇÃO DIRETA

Sendo 20 Fiscais – Direto atuando em campo

Meta individual mensal por fiscal – 65 ações



**SERVIÇO PÚBLICO FEDERAL
CONSELHO REGIONAL DE ENGENHARIA E AGRONOMIA DO AMAZONAS – CREA-AM**

Total de ações por fiscal de campo no período de referência → 780 ações

FISCALIZAÇÃO INDIRETA

Sendo 04 Fiscais – Indireta atuando interno

Meta individual mensal por fiscal – 120 ações

Total de ações por fiscal no período de referência → 1.440 ações

Total de dias trabalhados no mês (média) para Fiscalização → 21 dias/mês

Total de Fiscalização por mês → 1.780 ações

Total de fiscalizações período de 12 meses +- 21.000 relatórios e/ou autos.

Com base nisso, pretendemos atingir no ano um total de 21.000 (vinte e um mil) ações fiscalizatórias, nas diversas modalidades do sistema CONFEA/CREA.

Todas as atividades citadas, devem ser executada com qualidade, bem como anexação dos documentos ou imagem que fundamentou a autuação, a identificação do endereço deve estar bem detalhado, inclusive com a indicação do número se houver.

Além das fiscalizações rotineiras conforme definido no planejamento, é de responsabilidade do fiscal realizar a fiscalização em todos os eventos temporários por suas zonas localizados no município de Manaus, tendo como principal objetivo proteger a população de eventuais incidentes por ausência de profissionais responsáveis como: **Carnaval, festa junina, feira agropecuária, exposição agropecuária, estádios de futebol, shows etc.**

Cada fiscal deverá seguir na integra o plano de fiscalização, por zonas/bairros a serem fiscalizados, datas previstas da fiscalização e demais tarefas definidas neste plano.

25. INDICADORES

A definição de indicadores de desempenho é crucial, pois fornecem uma maneira objetiva e mensurável de avaliar o sucesso e a eficiência de ações e estratégias.

Através dos indicadores é possível:

- Medir o progresso pois permitem acompanhar se as metas de fiscalização estão sendo alcançadas e em que ritmo.
- Identificar pontos de melhoria pois evidenciam áreas onde o desempenho está abaixo do esperado, possibilitando a implementação de ações corretivas.



**SERVIÇO PÚBLICO FEDERAL
CONSELHO REGIONAL DE ENGENHARIA E AGRONOMIA DO AMAZONAS – CREA-AM**

- Tomar decisões informadas pois fornecem dados concretos para embasar decisões estratégicas e operacionais.
 - Aumentar a responsabilidade pois tornam as metas mais claras e acompanháveis, incentivando o comprometimento das equipes, principalmente para a redução dos índices de nulidades dos autos de infração.
 - Comunicar o desempenho pois facilitam a comunicação de resultados para as partes interessadas de forma clara e concisa. Em síntese, os indicadores são ferramentas essenciais para monitorar, avaliar e otimizar o desempenho de Equipes e, no caso do Crea-AM, considerar-se-á, percentualmente, os seguintes:
 - ❖ Planejado vs Realizado das Metas Nacionais de Fiscalização do Confea;
 - ❖ Planejado vs Realizado das Metas Regionais de Fiscalização;
 - ❖ Planejado vs Realizado das Ações de fiscalização Rotineiras;
 - por Município;
 - por Agente Fiscal;
 - ❖ Atendimento a demandas provenientes da Ouvidoria;
 - ❖ Atendimento a demandas proveniente de Denúncias;
 - ❖ Atendimento a demandas de órgãos públicos;
 - ❖ Atendimento a demandas de Gestão (presidência, conselheiros e câmaras especializadas);



**SERVIÇO PÚBLICO FEDERAL
CONSELHO REGIONAL DE ENGENHARIA E AGRONOMIA DO AMAZONAS – CREA-AM**

26. CONSIDERAÇÕES FINAIS

A Gerência de Fiscalização, em conjunto com o Gerente Adjunto e os Coordenadores, elaborou o presente Planejamento com o objetivo de fortalecer as ações institucionais voltadas ao combate ao exercício ilegal da profissão, no âmbito do Sistema Confea/Crea. O período de execução compreende janeiro a dezembro de 2026, durante o qual o setor executará ações fiscalizatórias nas diversas modalidades profissionais abrangidas pelo Sistema, visando ao encerramento do ciclo do Programa Prodafisc/Prodesu, bem como ao atendimento das demandas oriundas das Câmaras Especializadas deste Conselho.

O Planejamento constitui instrumento estratégico essencial à organização, ao controle das atividades programadas e ao cumprimento das metas estabelecidas. Sua efetividade, contudo, está condicionada à adequada manutenção do quadro de agentes fiscais, da frota de veículos, dos equipamentos e demais recursos operacionais disponibilizados, além do suporte contínuo das respectivas Câmaras Especializadas, que deverão prestar apoio técnico sempre que necessário.

As viagens de fiscalização ao interior do Estado deverão ser submetidas à aprovação prévia, com a devida antecedência, a fim de viabilizar os agendamentos logísticos necessários. Ressalta-se que, a critério da Gerência, da Superintendência Adjunta e da Presidência, as datas poderão sofrer ajustes, visando ao melhor aproveitamento operacional e estratégico das ações.

Compete à equipe zelar pelo cumprimento integral das atividades previstas neste Planejamento, cabendo a cada agente fiscal a apresentação tempestiva dos números de Relatórios de Fiscalização registrados no sistema Sitac e da apresentação do Relatórios de Viagem impresso e assinado ao seu coordenador, com o objetivo de subsidiar a consolidação dos resultados e a devida prestação de contas ao Conselho Federal.

No ato da fiscalização, o agente deverá verificar todas as atividades técnicas inerentes aos empreendimentos em funcionamento, às obras e aos serviços técnicos executados, em conformidade com os relatórios mensais de fiscalização e com a legislação profissional vigente.

Manaus, 23 de Fevereiro de 2026.



**SERVIÇO PÚBLICO FEDERAL
CONSELHO REGIONAL DE ENGENHARIA E AGRONOMIA DO AMAZONAS – CREA-AM**

Eng.^a Civil – Rosalina Siqueira Moraes.
Gerente de Fiscalização - CREA-AM
Matricula N° 606/2022



**SERVIÇO PÚBLICO FEDERAL
CONSELHO REGIONAL DE ENGENHARIA E AGRONOMIA DO AMAZONAS – CREA-AM**

REFERENCIAS

Aprova a Nota Técnica apresentada pela Proposta CTRHM n° 04/2025, que estabelece critérios e procedimentos técnicos e operacionais para fiscalização dos Creas em barragens destinadas à acumulação de água para quaisquer usos, à disposição final ou temporária de rejeitos e à acumulação de resíduos industriais, e dá outras providências. Disponível em:<<https://normativos.confea.org.br/Ementas/Visualizar?id=82626>>, Acesso: 18 de fev. 2026.

Aprova a continuidade dos trabalhos da Comissão Temática de Recursos Hídricos e Minerais (CTRHM) no exercício de 2025 e dá outras providências. Disponível em:<<https://normativos.confea.org.br/Ementas/Visualizar?id=80977>>, Acesso: 18 de fev. 2026.

Aprova as metas nacionais de fiscalização, triênio 2025-2027 (SEI 1096586), e dá outras providências. Disponível em:<<https://normativos.confea.org.br/Ementas/Visualizar?id=80468>>, Acesso: 18 de fev. 2026.

Decreto No 23.569/1933 - Regula o exercício das profissões de engenheiro, de arquiteto e de agrimensor.

Decreto-Lei No 8.620/1946 - Dispõe sobre a regulamentação do exercício das profissões de Engenheiro, de Arquiteto e de Agrimensor, regida pelo Decreto No 23.569, de 11 de dezembro de 1933, e dá outras providências.

Grupo de Trabalho da Revisão do Manual de Fiscalização. Manual de Fiscalização de Engenharia Civil – CEEC – CREA-AM. 2ª Ed. Manaus-AM. 2025, 82 pag.

Grupo de Trabalho de Segurança do Trabalho. Manual de Fiscalização Engenharia de Segurança do Trabalho – CEEST – CREA-AM. 1ª Ed. Manaus-AM. 2025, 16 pag.

Grupo de Trabalho do Manual do Sindico. Manual do Sindico – CREA-AM. 3ª Ed. Manaus-AM. 2025, 26 pag.

Lei No 5.194/1966 - Regula o exercício das profissões de Engenheiro, Arquiteto e Engenheiro Agrônomo, e dá outras providências.

Lei No 4.950-A/1966 - Dispõe sobre a remuneração de profissionais diplomados em Engenharia, Química, Arquitetura, Agronomia e Veterinária.



**SERVIÇO PÚBLICO FEDERAL
CONSELHO REGIONAL DE ENGENHARIA E AGRONOMIA DO AMAZONAS – CREA-AM**

Lei No 6.496/1977 - Institui a "Anotação de Responsabilidade Técnica" na prestação de serviços de Engenharia, de Arquitetura e Agronomia; autoriza a criação, pelo Conselho Federal de Engenharia, Arquitetura e Agronomia - CONFEA, de uma Mútua de Assistência Profissional, e dá outras providências.

Lei No 7.410/1985 - Dispõe sobre a especialização de Engenheiros e Arquitetos em Engenharia de Segurança do Trabalho, a profissão de Técnico de Segurança do Trabalho, e dá outras providências.

Manual de fiscalização de agronomia - Ceagro. Disponível em: < <https://portal.crea-sc.org.br/wp-content/uploads/2025/03/Manual-Fiscalizacao-Agronomia-2025.pdf>>, Acesso: 18 de fev. 2026.

Resolução No 218/1973 do Confea - Discrimina atividades das diferentes modalidades profissionais da Engenharia, Arquitetura e Agronomia.

Resolução No 1.137/2024 do Confea - Dispõe sobre a Anotação de Responsabilidade Técnica -ART, o Acervo Técnico-Profissional e o Acervo Operacional, e dá outras providências.

Resolução No 1.002/2002 do Confea - Adota o Código de Ética Profissional da Engenharia, da Arquitetura, da Agronomia, da Geologia, da Geografia e da Meteorologia e dá outras providências.

Resolução No 1.004/2003 do Confea - Aprova o Regulamento para a Condução do Processo Ético Disciplinar.

Resolução No 1.007/2003 do Confea - Dispõe sobre o registro de profissionais, aprova os modelos e os critérios para expedição de Carteira de Identidade Profissional e dá outras providências.

Resolução No 1.125/2020 do Confea - Altera a Resolução no 1.007, de 5 de dezembro de 2003.

Resolução No 1.050/2013 do Confea - Dispõe sobre a regularização de obras e serviços de Engenharia e Agronomia concluídos sem a devida Anotação de Responsabilidade Técnica – ART e dá outras providências.

Resolução No 1.139/2023 do Confea - Altera os artigos 2o e 3o da Resolução no 1.050, de 15 de dezembro de 2015, e dá outras providências.



**SERVIÇO PÚBLICO FEDERAL
CONSELHO REGIONAL DE ENGENHARIA E AGRONOMIA DO AMAZONAS – CREA-AM**

Resolução No 1.073/2016 do Confea - Regulamenta a atribuição de títulos, atividades, competências e campos de atuação profissionais aos profissionais registrados no Sistema Confea/Crea para efeito de fiscalização do exercício profissional no âmbito da Engenharia e da Agronomia.

Resolução No 1.121/2019 do Confea - Dispõe sobre o registro de pessoas jurídicas nos Conselhos Regionais de Engenharia e Agronomia e dá outras providências.

Resolução No 1.008/2004 do Confea - Dispõe sobre os procedimentos para instauração, instrução e julgamento dos processos de infração e aplicação de penalidades.

Resolução No 1.047/2013 do Confea - Altera a Resolução no 1.008, de 09 de dezembro de 2004, que dispõe sobre os procedimentos para instauração, instrução e julgamento dos processos de infração e aplicação de penalidades.

Resolução No 1.134/2021 do Confea - Aprova os princípios, as diretrizes e os procedimentos para a supervisão e a gestão da fiscalização do exercício e da atividade profissional do Sistema Confea/Crea, e dá outras providências.



**SERVIÇO PÚBLICO FEDERAL
CONSELHO REGIONAL DE ENGENHARIA E AGRONOMIA DO AMAZONAS – CREA-AM**

APENDICE

RELAÇÃO DE EMPREENDIMENTOS EM FUNCIONAMENTOS QUE SERÃO FISCALIZADOS DE JANEIRO A DEZEMBRO DE 2026, NOS MUNICÍPIOS CITADOS NESTE PLANEJAMENTO.

Para compor as ações planejadas, anteriormente mencionadas, o presente Planejamento contempla a descrição detalhada dos locais passíveis de fiscalização, bem como a especificação das atividades técnicas a serem identificadas e verificadas em cada segmento.

Dessa forma, apresentam-se, a seguir, os locais estratégicos e os respectivos tipos de atividades sujeitas à fiscalização, com vistas a orientar a atuação dos agentes fiscais e assegurar a padronização dos procedimentos adotados em campo, em conformidade com a legislação profissional vigente e as diretrizes do Sistema Confea/Crea.

Onde Fiscalizar?

✓ **Hotéis**

O que Fiscalizar? Prestação dos serviços Técnicos conforme descrito abaixo ou demais atividades levantadas in loco.

- Dedetização e desratização;
- Manutenção e instalação de elevadores;
- Manutenção e instalação de sistema de ar condicionados – PMOC;
- Laudo de Qualidade do Ar, conforme lei 13.589/2011, dos ambientes comuns;
- Laudo de Funcionalidade do Combate a incêndio e Pânico;
- Laudo de Resistividade do SPDA;
- Laudo da estruturas;
- Projeto e execução de acessibilidade;
- Relatório de Monitoramento Ambiental –RMA;
- Elaboração de plano de Controle Ambiental – PCA;
- Laudo de Inspeção Predial;
- Manutenção e instalação do CFV;
- Projeto e execução do Combate a incêndio e Pânico;
- Projeto e execução do SPDA;
- Manutenção/Instalação/Inspeção do Grupo Gerador;
- Projeto e instalação de energia fotovoltaico – energia solar;



**SERVIÇO PÚBLICO FEDERAL
CONSELHO REGIONAL DE ENGENHARIA E AGRONOMIA DO AMAZONAS – CREA-AM**

- Programa de prevenção de riscos ambiental – PRRA;
- Outorga de Recursos hídricos;
- Manutenção elétrica;
- Plano de gerenciamento de resíduos sólidos – PGRSS;
- Laudo Técnico de Condições do meio ambiente do trabalho – LTCAT;
- Automação comercial dos equipamentos;
- Instalação de rede de fibra ótica;
- Projeto e execução ou manutenção de subestação;
- Coleta, transporte e tratamento de resíduos sólidos;
- Projeto e execução da sistema de gás GLP;
- Laudo de análise de água e efluentes (física, químicas e bacteriológica da água);
- Perfuração de poços tubular profundo (semi artesiano);
- Estação de tratamentos de esgotos e água;
- Instalação de bancos capacitores, quadros de comandos e painel de controle;
- Serviços de manutenção, recarga e teste hidrostático de extintores;
- Verificar se é aplicado NR13, Caldeiras e Vaso de Pressão bem manutenção nos equipamentos de lavanderia.

Como Fiscalizar?

- Verificar a participação do profissional na execução dos serviços técnicos;
- Levantar a existência de prestadores dos serviços citados, bem como a existência de contratos;
- Verificar a existência de Anotação de responsabilidade técnica – ART;
- Verificar se o profissional e empresas prestadores de serviços possui registro no CREA/AM.

Onde Fiscalizar?

✓ **Motéis**

O que Fiscalizar? Prestação dos serviços Técnicos conforme descrito abaixo ou demais atividades levantadas in loco.

- Dedetização e desratização;
- Manutenção e instalação de elevadores;
- Manutenção e instalação de sistema de ar condicionados – PMOC;
- Laudo de Qualidade do Ar, conforme lei 13.589/2011, dos ambientes comuns;



**SERVIÇO PÚBLICO FEDERAL
CONSELHO REGIONAL DE ENGENHARIA E AGRONOMIA DO AMAZONAS – CREA-AM**

- Laudo de Funcionalidade do Combate a incêndio e Pânico;
- Laudo de Resistividade do SPDA;
- Laudo da estruturas;
- Projeto e execução de acessibilidade;
- Relatório de Monitoramento Ambiental –RMA;
- Elaboração de plano de Controle Ambiental – PCA;
- Laudo de Inspeção Predial;
- Manutenção e instalação do CFV;
- Projeto e execução do Combate a incêndio e Pânico;
- Projeto e execução do SPDA;
- Manutenção/Instalação/Inspeção do Grupo Gerador;
- Projeto e instalação de energia fotovoltaico – energia solar;
- Programa de prevenção de riscos ambiental – PRRA;
- Outorga de Recursos hídricos;
- Manutenção elétrica;
- Plano de gerenciamento de resíduos sólidos – PGRSS;
- Laudo Técnico de Condições do meio ambiente do trabalho – LTCAT;
- Automação comercial dos equipamentos;
- Instalação de rede de fibra ótica;
- Projeto e execução ou manutenção de subestação;
- Coleta, transporte e tratamento de resíduos sólidos;
- Projeto e execução da sistema de gás GLP;
- Laudo de análise de água e efluentes (física, químicas e bacteriológica da água)
- Perfuração de poços tubular profundo (semi artesiano);
- Estação de tratamentos de esgotos e água;
- Instalação de bancos capacitores, quadros de comandos e painel de controle;
- Serviços de manutenção, recarga e teste hidrostático de extintores;
- Verificar se é aplicado NR13, Caldeiras e Vaso de Pressão bem manutenção nos equipamentos de lavanderia.

Como Fiscalizar?

- Verificar a participação do profissional na execução dos serviços técnicos;
- Levantar a existência de prestadores dos serviços citados, bem como a existência de contratos;
- Verificar a existência de Anotação de responsabilidade técnica – ART;



**SERVIÇO PÚBLICO FEDERAL
CONSELHO REGIONAL DE ENGENHARIA E AGRONOMIA DO AMAZONAS – CREA-AM**

- Verificar se o profissional e empresas prestadores de serviços possui registro no CREA/AM.

Onde Fiscalizar?

✓ Postos e distribuidora de combustíveis

O que Fiscalizar? Prestação dos serviços Técnicos conforme descrito abaixo ou demais atividades levantadas in loco.

- Dedetização e desratização;
- Manutenção e instalação de sistema de ar condicionados – PMOC;
- Laudo de Qualidade do Ar, conforme lei 13.589/2011, dos ambientes comuns;
- Laudo de Funcionalidade do Combate a incêndio e Pânico;
- Laudo de Resistividade do SPDA;
- Laudo da estruturas;
- Projeto e execução de acessibilidade;
- Relatório de Monitoramento Ambiental –RMA;
- Elaboração de plano de Controle Ambiental – PCA;
- Laudo de Inspeção Predial;
- Manutenção e instalação do CFV;
- Projeto e execução do Combate a incêndio e Pânico;
- Projeto e execução do SPDA;
- Manutenção/Instalação/Inspeção do Grupo Gerador;
- Projeto e instalação de energia fotovoltaico – energia solar;
- Programa de prevenção de riscos ambiental – PRRA;
- Outorga de Recursos hídricos;
- Manutenção elétrica;
- Plano de gerenciamento de resíduos sólidos – PGRSS;
- Laudo Técnico de Condições do meio ambiente do trabalho – LTCAT;
- Automação comercial dos equipamentos;
- Instalação de rede de fibra ótica;
- Projeto e execução ou manutenção de subestação;
- Coleta, transporte e tratamento de resíduos sólidos;
- Projeto e execução da sistema de gás GLP;
- Laudo de análise de água e efluentes (física, químicas e bacteriológica da água);
- Perfuração de poços tubular profundo (semi artesiano);
- Estação de tratamentos de esgotos e água;



**SERVIÇO PÚBLICO FEDERAL
CONSELHO REGIONAL DE ENGENHARIA E AGRONOMIA DO AMAZONAS – CREA-AM**

- Instalação de bancos capacitores, quadros de comandos e painel de controle;
- Serviços de manutenção, recarga e teste hidrostático de extintores;
- Existência de reformas, construção ou ampliação;
- Manutenção mecânica;
- Manutenção/inspeção do vaso de pressão e autoclave;
- Laudo de insalubridade e periculosidade;
- Montagem e desmontagem de andaimes (acima de 2 metros);
- Inspeção e manutenção de tanques de combustíveis;
- Teste de estanqueidade de tubulações e tanques;
- Plano de ação de emergência – PAE.

Como Fiscalizar?

- Verificar a participação do profissional na execução dos serviços técnicos;
- Levantar a existência de prestadores dos serviços citados, bem como a existência de contratos;
- Verificar a existência de Anotação de responsabilidade técnica – ART;
- Verificar se o profissional e empresas prestadores de serviços possui registro no CREA/AM.

Onde Fiscalizar?

✓ Hospitais e clínicas médicas

O que Fiscalizar? Prestação dos serviços Técnicos conforme descrito abaixo ou demais atividades levantadas in loco.

- Dedetização e desratização;
- Manutenção e instalação de sistema de ar condicionados – PMOC;
- Laudo de Qualidade do Ar, conforme lei 13.589/2011;
- Laudo de Funcionalidade do Combate a incêndio e Pânico;
- Laudo de Resistividade do SPDA;
- Laudo da estruturas;
- Projeto e execução de acessibilidade;
- Relatório de Monitoramento Ambiental –RMA;
- Elaboração de plano de Controle Ambiental – PCA;
- Laudo de Inspeção Predial;
- Manutenção e instalação do CFV;



**SERVIÇO PÚBLICO FEDERAL
CONSELHO REGIONAL DE ENGENHARIA E AGRONOMIA DO AMAZONAS – CREA-AM**

- Projeto e execução do Combate a incêndio e Pânico;
- Projeto e execução do SPDA;
- Manutenção/Instalação/Inspeção do Grupo Gerador;
- Projeto e instalação de energia fotovoltaico – energia solar;
- Programa de prevenção de riscos ambiental – PRRA;
- Outorga de Recursos hídricos;
- Manutenção elétrica;
- Plano de gerenciamento de resíduos sólidos – PGRSS;
- Laudo Técnico de Condições do meio ambiente do trabalho – LTCAT;
- Automação comercial dos equipamentos;
- Instalação de rede de fibra ótica;
- Projeto e execução ou manutenção de subestação;
- Coleta, transporte e tratamento de resíduos sólidos;
- Projeto e execução da sistema de gás GLP;
- Laudo de análise de água e efluentes (física, químicas e bacteriológica da água);
- Perfuração de poços tubular profundo (semi artesiano);
- Estação de tratamentos de esgotos e água;
- Instalação de bancos capacitores, quadros de comandos e painel de controle;
- Serviços de manutenção, recarga e teste hidrostático de extintores;
- Existência de reformas, construção ou ampliação;
- Manutenção mecânica;
- Manutenção/inspeção do vaso de pressão e autoclave;
- Laudo de insalubridade e periculosidade;
- Montagem e desmontagem de andaimes (acima de 2 metros);
- Engenharia clinica (manutenção nos equipamentos hospitalares);
- Laudo de calibração dos equipamentos de suporte a vida;
- Plano de ação de emergência – PAE;
- Manutenção da rede de gases medicinais;
- Manutenção dos compressores de ar, bem como a qualidade de oxigênio gerada pelas usinas PSA.

Como Fiscalizar?

- Verificar a participação do profissional na execução dos serviços técnicos;
- Levantar a existência de prestadores dos serviços citados, bem como a existência de contratos;
- Verificar a existência de Anotação de responsabilidade técnica – ART;



**SERVIÇO PÚBLICO FEDERAL
CONSELHO REGIONAL DE ENGENHARIA E AGRONOMIA DO AMAZONAS – CREA-AM**

- Verificar se o profissional e empresas prestadores de serviços possui registro no CREA/AM.

Onde Fiscalizar?

✓ Supermercados

O que Fiscalizar? Prestação dos serviços Técnicos conforme descrito abaixo ou demais atividades levantadas in loco.

- Dedetização e desratização;
- Manutenção e instalação de sistema de ar condicionados – PMOC;
- Laudo de Qualidade do Ar, conforme lei 13.589/2011, dos ambientes comuns;
- Laudo de Funcionalidade do Combate a incêndio e Pânico;
- Laudo de Resistividade do SPDA;
- Laudo da estruturas;
- Projeto e execução de acessibilidade;
- Relatório de Monitoramento Ambiental –RMA;
- Elaboração de plano de Controle Ambiental – PCA;
- Laudo de Inspeção Predial;
- Manutenção e instalação do CFV;
- Projeto e execução do Combate a incêndio e Pânico;
- Projeto e execução do SPDA;
- Manutenção/Instalação/Inspeção do Grupo Gerador;
- Projeto e instalação de energia fotovoltaico – energia solar;
- Programa de prevenção de riscos ambiental – PRRA;
- Outorga de Recursos hídricos;
- Manutenção elétrica;
- Plano de gerenciamento de resíduos sólidos – PGRSS;
- Laudo Técnico de Condições do meio ambiente do trabalho – LTCAT;
- Automação comercial dos equipamentos;
- Instalação de rede de fibra ótica;
- Projeto e execução ou manutenção de subestação;
- Coleta, transporte e tratamento de resíduos sólidos;
- Projeto e execução da sistema de gás GLP;
- Laudo de análise de água e efluentes (física, químicas e bacteriológica da água);
- Perfuração de poços tubular profundo (semi artesiano);
- Estação de tratamentos de esgotos e água;



**SERVIÇO PÚBLICO FEDERAL
CONSELHO REGIONAL DE ENGENHARIA E AGRONOMIA DO AMAZONAS – CREA-AM**

- Instalação de bancos capacitores, quadros de comandos e painel de controle;
- Serviços de manutenção, recarga e teste hidrostático de extintores;
- Existência de reformas, construção ou ampliação;
- Manutenção mecânica;
- Manutenção/inspeção do vaso de pressão e autoclave;
- Laudo de insalubridade e periculosidade;
- Montagem e desmontagem de andaimes (acima de 2 metros);
- Projeto e execução estrutural de prateleiras nos supermercados.

Como Fiscalizar?

- Verificar a participação do profissional na execução dos serviços técnicos;
- Levantar a existência de prestadores dos serviços citados, bem como a existência de contratos;
- Verificar a existência de Anotação de responsabilidade técnica – ART;
- Verificar se o profissional e empresas prestadores de serviços possui registro no CREA/AM.

Onde Fiscalizar?

✓ Escolas públicas e privadas

O que Fiscalizar? Prestação dos serviços Técnicos conforme descrito abaixo ou demais atividades levantadas in loco.

- Dedetização e desratização;
- Manutenção e instalação de sistema de ar condicionados – PMOC;
- Laudo de Qualidade do Ar, conforme lei 13.589/2011, dos ambientes comuns;
- Laudo de Funcionalidade do Combate a incêndio e Pânico;
- Laudo de Resistividade do SPDA;
- Laudo da estruturas;
- Projeto e execução de acessibilidade;
- Laudo de Inspeção Predial;
- Manutenção e instalação do CFV;
- Projeto e execução do Combate a incêndio e Pânico;
- Projeto e execução do SPDA;
- Manutenção/Instalação/Inspeção do Grupo Gerador;
- Projeto e instalação de energia fotovoltaico – energia solar;



**SERVIÇO PÚBLICO FEDERAL
CONSELHO REGIONAL DE ENGENHARIA E AGRONOMIA DO AMAZONAS – CREA-AM**

- Programa de prevenção de riscos ambiental – PRRA;
- Outorga de Recursos hídricos;
- Manutenção elétrica;
- Laudo Técnico de Condições do meio ambiente do trabalho – LTCAT;
- Instalação de rede de fibra ótica;
- Projeto e execução ou manutenção de subestação;
- Projeto e execução da sistema de gás GLP;
- Projeto e execução de obras;
- Laudo de análise de água e efluentes (física, químicas e bacteriológica da água);
- Perfuração de poços tubular profundo (semi artesiano);
- Estação de tratamentos de esgotos e água;
- Instalação de bancos capacitores, quadros de comandos e painel de controle;
- Serviços de manutenção, recarga e teste hidrostático de extintores;
- Existência de reformas, construção ou ampliação;
- Montagem e desmontagem de andaimes (acima de 2 metros).

Como Fiscalizar?

- Verificar a participação do profissional na execução dos serviços técnicos;
- Levantar a existência de prestadores dos serviços citados, bem como a existência de contratos;
- Verificar a existência de Anotação de responsabilidade técnica – ART;
- Verificar se o profissional e empresas prestadores de serviços possui registro no CREA/AM.

Onde Fiscalizar?

✓ Farmácias

O que Fiscalizar? Prestação dos serviços Técnicos conforme descrito abaixo ou demais atividades levantadas in loco.

- Dedetização e desratização;
- Manutenção e instalação de sistema de ar condicionados – PMOC;
- Laudo de Qualidade do Ar, conforme lei 13.589/2011, dos ambientes comuns;
- Laudo de Funcionalidade do Combate a incêndio e Pânico;
- Laudo de Resistividade do SPDA;
- Laudo da estruturas;



**SERVIÇO PÚBLICO FEDERAL
CONSELHO REGIONAL DE ENGENHARIA E AGRONOMIA DO AMAZONAS – CREA-AM**

- Projeto e execução de acessibilidade;
- Relatório de Monitoramento Ambiental –RMA;
- Elaboração de plano de Controle Ambiental – PCA;
- Laudo de Inspeção Predial;
- Manutenção e instalação do CFV;
- Projeto e execução do Combate a incêndio e Pânico;
- Projeto e execução do SPDA;
- Manutenção/Instalação/Inspeção do Grupo Gerador;
- Projeto e instalação de energia fotovoltaico – energia solar;
- Programa de prevenção de riscos ambiental – PRRA;
- Outorga de Recursos hídricos;
- Manutenção elétrica;
- Plano de gerenciamento de resíduos sólidos – PGRSS;
- Laudo Técnico de Condições do meio ambiente do trabalho – LTCAT;
- Instalação de rede de fibra ótica;
- Coleta, transporte e tratamento de resíduos sólidos;
- Laudo de análise de água e efluentes (física, químicas e bacteriológica da água);
- Perfuração de poços tubular profundo (semi artesiano);
- Instalação de bancos capacitores, quadros de comandos e painel de controle;
- Serviços de manutenção, recarga e teste hidrostático de extintores;
- Existência de reformas, construção ou ampliação;
- Manutenção/inspeção do vaso de pressão e autoclave;
- Laudo de insalubridade e periculosidade.

Como Fiscalizar?

- Verificar a participação do profissional na execução dos serviços técnicos;
- Levantar a existência de prestadores dos serviços citados, bem como a existência de contratos;
- Verificar a existência de Anotação de responsabilidade técnica – ART;
- Verificar se o profissional e empresas prestadores de serviços possui registro no CREA/AM.

Onde Fiscalizar?

✓ **Clinicas Odontológicas**



SERVIÇO PÚBLICO FEDERAL
CONSELHO REGIONAL DE ENGENHARIA E AGRONOMIA DO AMAZONAS – CREA-AM

O que Fiscalizar? Prestação dos serviços Técnicos conforme descrito abaixo ou demais atividades levantadas in loco.

- Dedetização e desratização;
- Manutenção e instalação de sistema de ar condicionados – PMOC;
- Laudo de Qualidade do Ar, conforme lei 13.589/2011, dos ambientes comuns;
- Laudo de Funcionalidade do Combate a incêndio e Pânico;
- Laudo de Resistividade do SPDA;
- Laudo da estruturas;
- Projeto e execução de acessibilidade;
- Relatório de Monitoramento Ambiental –RMA;
- Elaboração de plano de Controle Ambiental – PCA;
- Laudo de Inspeção Predial;
- Manutenção e instalação do CFV;
- Projeto e execução do Combate a incêndio e Pânico;
- Projeto e execução do SPDA;
- Manutenção/Instalação/Inspeção do Grupo Gerador;
- Projeto e instalação de energia fotovoltaico – energia solar;
- Programa de prevenção de riscos ambiental – PRRA;
- Outorga de Recursos hídricos;
- Manutenção elétrica;
- Plano de gerenciamento de resíduos sólidos – PGRSS;
- Laudo Técnico de Condições do meio ambiente do trabalho – LTCAT;
- Instalação de rede de fibra ótica;
- Coleta, transporte e tratamento de resíduos sólidos;
- Laudo de análise de água e efluentes (física, químicas e bacteriológica da água);
- Perfuração de poços tubular profundo (semi artesiano);
- Instalação de bancos capacitores, quadros de comandos e painel de controle;
- Serviços de manutenção, recarga e teste hidrostático de extintores;
- Existência de reformas, construção ou ampliação;
- Manutenção/inspeção do vaso de pressão e autoclave;
- Laudo de insalubridade e periculosidade;
- Manutenção da rede de gases medicinais;
- Manutenção dos compressores de ar, bem como a qualidade de oxigênio gerada pelas usinas PSA.

Como Fiscalizar?



**SERVIÇO PÚBLICO FEDERAL
CONSELHO REGIONAL DE ENGENHARIA E AGRONOMIA DO AMAZONAS – CREA-AM**

- Verificar a participação do profissional na execução dos serviços técnicos;
- Levantar a existência de prestadores dos serviços citados, bem como a existência de contratos;
- Verificar a existência de Anotação de responsabilidade técnica – ART;
- Verificar se o profissional e empresas prestadores de serviços possui registro no CREA/AM.

Onde Fiscalizar?

✓ Restaurantes

O que Fiscalizar? Prestação dos serviços Técnicos conforme descrito abaixo ou demais atividades levantadas in loco.

- Dedetização e desratização;
- Manutenção e instalação de sistema de ar condicionados – PMOC;
- Laudo de Qualidade do Ar, conforme lei 13.589/2011, dos ambientes comuns;
- Laudo de Funcionalidade do Combate a incêndio e Pânico;
- Laudo de Resistividade do SPDA;
- Laudo da estruturas;
- Projeto e execução de acessibilidade;
- Relatório de Monitoramento Ambiental –RMA;
- Elaboração de plano de Controle Ambiental – PCA;
- Laudo de Inspeção Predial;
- Manutenção e instalação do CFV;
- Projeto e execução do Combate a incêndio e Pânico;
- Projeto e execução do SPDA;
- Manutenção/Instalação/Inspeção do Grupo Gerador;
- Projeto e instalação de energia fotovoltaico – energia solar;
- Programa de prevenção de riscos ambiental – PRRA;
- Outorga de Recursos hídricos;
- Manutenção elétrica;
- Plano de gerenciamento de resíduos sólidos – PGRSS;
- Laudo Técnico de Condições do meio ambiente do trabalho – LTCAT;
- Instalação de rede de fibra ótica;
- Projeto e execução ou manutenção de subestação;
- Coleta, transporte e tratamento de resíduos sólidos;
- Projeto e execução da sistema de gás GLP;



**SERVIÇO PÚBLICO FEDERAL
CONSELHO REGIONAL DE ENGENHARIA E AGRONOMIA DO AMAZONAS – CREA-AM**

- Laudo de análise de água e efluentes (física, químicas e bacteriológica da água);
- Perfuração de poços tubular profundo (semi artesiano);
- Estação de tratamentos de esgotos e água;
- Instalação de bancos capacitores, quadros de comandos e painel de controle;
- Serviços de manutenção, recarga e teste hidrostático de extintores;
- Existência de reformas, construção ou ampliação;
- Laudo de insalubridade e periculosidade;
- Montagem e desmontagem de andaimes (acima de 2 metros).
- Teste de estanqueidade em vasos de pressão e tubulação de central de gás.

Como Fiscalizar?

- Verificar a participação do profissional na execução dos serviços técnicos;
- Levantar a existência de prestadores dos serviços citados, bem como a existência de contratos;
- Verificar a existência de Anotação de responsabilidade técnica – ART;
- Verificar se o profissional e empresas prestadores de serviços possui registro no CREA/AM.

Onde Fiscalizar?

✓ Lojas de eletrodomésticos

O que Fiscalizar? Prestação dos serviços Técnicos conforme descrito abaixo ou demais atividades levantadas in loco.

- Dedetização e desratização;
- Manutenção e instalação de sistema de ar condicionados – PMOC;
- Laudo de Qualidade do Ar, conforme lei 13.589/2011, dos ambientes comuns;
- Laudo de Funcionalidade do Combate a incêndio e Pânico;
- Laudo de Resistividade do SPDA;
- Laudo da estruturas;
- Projeto e execução de acessibilidade;
- Laudo de Inspeção Predial;
- Manutenção e instalação do CFV;
- Projeto e execução do Combate a incêndio e Pânico;
- Projeto e execução do SPDA;
- Manutenção/Instalação/Inspeção do Grupo Gerador;
- Projeto e instalação de energia fotovoltaico – energia solar



**SERVIÇO PÚBLICO FEDERAL
CONSELHO REGIONAL DE ENGENHARIA E AGRONOMIA DO AMAZONAS – CREA-AM**

- Programa de prevenção de riscos ambiental – PRRA;
- Outorga de Recursos hídricos;
- Manutenção elétrica;
- Laudo Técnico de Condições do meio ambiente do trabalho – LTCAT;
- Instalação de rede de fibra ótica;
- Projeto e execução ou manutenção de subestação;
- Laudo de análise de água e efluentes (física, químicas e bacteriológica da água)
- Perfuração de poços tubular profundo (semi artesiano);
- Estação de tratamentos de esgotos e água;
- Instalação de bancos capacitores, quadros de comandos e painel de controle;
- Serviços de manutenção, recarga e teste hidrostático de extintores;
- Existência de reformas, construção ou ampliação;
- Montagem e desmontagem de andaimes (acima de 2 metros).

Como Fiscalizar?

- Verificar a participação do profissional na execução dos serviços técnicos;
- Levantar a existência de prestadores dos serviços citados, bem como a existência de contratos;
- Verificar a existência de Anotação de responsabilidade técnica – ART;
- Verificar se o profissional e empresas prestadores de serviços possui registro no CREA/AM.

Onde Fiscalizar?

✓ Lojas de Confeccões

O que Fiscalizar? Prestação dos serviços Técnicos conforme descrito abaixo ou demais atividades levantadas in loco.

- Dedetização e desratização;
- Manutenção e instalação de sistema de ar condicionados – PMOC;
- Laudo de Qualidade do Ar, conforme lei 13.589/2011, dos ambientes comuns;
- Laudo de Funcionalidade do Combate a incêndio e Pânico;
- Laudo de Resistividade do SPDA;
- Laudo da estruturas;
- Projeto e execução de acessibilidade;
- Laudo de Inspeção Predial;



**SERVIÇO PÚBLICO FEDERAL
CONSELHO REGIONAL DE ENGENHARIA E AGRONOMIA DO AMAZONAS – CREA-AM**

- Manutenção e instalação do CFV;
- Projeto e execução do Combate a incêndio e Pânico;
- Projeto e execução do SPDA;
- Manutenção/Instalação/Inspeção do Grupo Gerador;
- Projeto e instalação de energia fotovoltaico – energia solar;
- Programa de prevenção de riscos ambiental – PRRA;
- Outorga de Recursos hídricos;
- Manutenção elétrica;
- Laudo Técnico de Condições do meio ambiente do trabalho – LTCAT;
- Instalação de rede de fibra ótica;
- Projeto e execução ou manutenção de subestação;
- Laudo de análise de água e efluentes (física, químicas e bacteriológica da água)
- Perfuração de poços tubular profundo (semi artesiano);
- Estação de tratamentos de esgotos e água;
- Instalação de bancos capacitores, quadros de comandos e painel de controle;
- Serviços de manutenção, recarga e teste hidrostático de extintores;
- Existência de reformas, construção ou ampliação.

Como Fiscalizar?

- Verificar a participação do profissional na execução dos serviços técnicos;
- Levantar a existência de prestadores dos serviços citados, bem como a existência de contratos;
- Verificar a existência de Anotação de responsabilidade técnica – ART;
- Verificar se o profissional e empresas prestadores de serviços possui registro no CREA/AM.

Onde Fiscalizar?

✓ Funerária

O que Fiscalizar? Prestação dos serviços Técnicos conforme descrito abaixo ou demais atividades levantadas in loco.

- Dedetização e desratização;
- Manutenção e instalação de sistema de ar condicionados – PMOC;
- Laudo de Qualidade do Ar, conforme lei 13.589/2011, dos ambientes comuns;
- Laudo de Funcionalidade do Combate a incêndio e Pânico;
- Laudo de Resistividade do SPDA;



**SERVIÇO PÚBLICO FEDERAL
CONSELHO REGIONAL DE ENGENHARIA E AGRONOMIA DO AMAZONAS – CREA-AM**

- Laudo da estruturas;
- Relatório de Monitoramento Ambiental –RMA;
- Elaboração de plano de Controle Ambiental – PCA;
- Laudo de Inspeção Predial;
- Manutenção e instalação do CFV;
- Projeto e execução do Combate a incêndio e Pânico;
- Projeto e execução do SPDA;
- Manutenção/Instalação/Inspeção do Grupo Gerador;
- Projeto e instalação de energia fotovoltaico – energia solar;
- Programa de prevenção de riscos ambiental – PRRA;
- Outorga de Recursos hídricos;
- Manutenção elétrica;
- Plano de gerenciamento de resíduos sólidos – PGRSS;
- Laudo Técnico de Condições do meio ambiente do trabalho – LTCAT;
- Instalação de rede de fibra ótica;
- Projeto e execução ou manutenção de subestação;
- Coleta, transporte e tratamento de resíduos sólidos;
- Laudo de análise de água e efluentes (física, químicas e bacteriológica da água);
- Perfuração de poços tubular profundo (semi artesiano);
- Instalação de bancos capacitores, quadros de comandos e painel de controle;
- Serviços de manutenção, recarga e teste hidrostático de extintores;
- Existência de reformas, construção ou ampliação.

Como Fiscalizar?

- Verificar a participação do profissional na execução dos serviços técnicos;
- Levantar a existência de prestadores dos serviços citados, bem como a existência de contratos;
- Verificar a existência de Anotação de responsabilidade técnica – ART;
- Verificar se o profissional e empresas prestadores de serviços possui registro no CREA/AM.

Onde Fiscalizar?

✓ **Lojas de materiais de construção**



SERVIÇO PÚBLICO FEDERAL
CONSELHO REGIONAL DE ENGENHARIA E AGRONOMIA DO AMAZONAS – CREA-AM

O que Fiscalizar? Prestação dos serviços Técnicos conforme descrito abaixo ou demais atividades levantadas in loco.

- Dedetização e desratização;
- Manutenção e instalação de sistema de ar condicionados – PMOC;
- Laudo de Qualidade do Ar, conforme lei 13.589/2011, dos ambientes comuns;
- Laudo de Funcionalidade do Combate a incêndio e Pânico;
- Laudo de Resistividade do SPDA;
- Laudo da estruturas;
- Projeto e execução de acessibilidade;
- Laudo de Inspeção Predial;
- Manutenção e instalação do CFV;
- Projeto e execução do Combate a incêndio e Pânico;
- Projeto e execução do SPDA;
- Manutenção/Instalação/Inspeção do Grupo Gerador;
- Projeto e instalação de energia fotovoltaico – energia solar;
- Programa de prevenção de riscos ambiental – PRRA;
- Outorga de Recursos hídricos;
- Manutenção elétrica;
- Laudo Técnico de Condições do meio ambiente do trabalho – LTCAT;
- Instalação de rede de fibra ótica;
- Projeto e execução ou manutenção de subestação;
- Laudo de análise de água e efluentes (física, químicas e bacteriológica da água);
- Perfuração de poços tubular profundo (semi artesiano);
- Instalação de bancos capacitores, quadros de comandos e painel de controle;
- Serviços de manutenção, recarga e teste hidrostático de extintores;
- Existência de reformas, construção ou ampliação.

Como Fiscalizar?

- Verificar a participação do profissional na execução dos serviços técnicos;
- Levantar a existência de prestadores dos serviços citados, bem como a existência de contratos;
- Verificar a existência de Anotação de responsabilidade técnica – ART;
- Verificar se o profissional e empresas prestadores de serviços possui registro no CREA/AM.

Onde Fiscalizar?



**SERVIÇO PÚBLICO FEDERAL
CONSELHO REGIONAL DE ENGENHARIA E AGRONOMIA DO AMAZONAS – CREA-AM**

✓ Estádios de futebol

O que Fiscalizar? Prestação dos serviços Técnicos conforme descrito abaixo ou demais atividades levantadas in loco.

- Laudo de Funcionalidade do Combate a incêndio e Pânico;
- Laudo de Resistividade do SPDA;
- Laudo da estruturas;
- Projeto e execução de acessibilidade;
- Laudo de Inspeção Predial;
- Manutenção e instalação do CFV;
- Projeto e execução do Combate a incêndio e Pânico;
- Projeto e execução do SPDA;
- Manutenção/Instalação/Inspeção do Grupo Gerador;
- Projeto e instalação de energia fotovoltaico – energia solar;
- Outorga de Recursos hídricos;
- Manutenção elétrica;
- Instalação de rede de fibra ótica;
- Projeto e execução ou manutenção de subestação;
- Laudo de análise de água e efluentes (física, químicas e bacteriológica da água);
- Perfuração de poços tubular profundo (semi artesiano);
- Instalação de bancos capacitores, quadros de comandos e painel de controle;
- Serviços de manutenção, recarga e teste hidrostático de extintores;
- Existência de reformas, construção ou ampliação;
- Plantio e manutenção de gramas (aplicação de defensivos, adubação).

Como Fiscalizar?

- Verificar a participação do profissional na execução dos serviços técnicos;
- Levantar a existência de prestadores dos serviços citados, bem como a existência de contratos;
- Verificar a existência de Anotação de responsabilidade técnica – ART;
- Verificar se o profissional e empresas prestadores de serviços possui registro no CREA/AM.

Onde Fiscalizar?

✓ Shoppings centers



**SERVIÇO PÚBLICO FEDERAL
CONSELHO REGIONAL DE ENGENHARIA E AGRONOMIA DO AMAZONAS – CREA-AM**

O que Fiscalizar? Prestação dos serviços Técnicos conforme descrito abaixo ou demais atividades levantadas in loco.

- Manutenção e instalação de elevadores;
- Manutenção e instalação de sistema de ar condicionados – PMOC;
- Laudo de Qualidade do Ar, conforme lei 13.589/2011, dos ambientes comuns;
- Laudo de Funcionalidade do Combate a incêndio e Pânico;
- Laudo de Resistividade do SPDA;
- Laudo da estruturas;
- Projeto e execução de acessibilidade;
- Relatório de Monitoramento Ambiental –RMA;
- Elaboração de plano de Controle Ambiental – PCA
- Dedetização e desratização;
- Laudo de Inspeção Predial;
- Manutenção e instalação do CFV;
- Projeto e execução do Combate a incêndio e Pânico;
- Projeto e execução do SPDA;
- Manutenção/Instalação/Inspeção do Grupo Gerador;
- Projeto e instalação de energia fotovoltaico – energia solar;
- Programa de prevenção de riscos ambiental – PRRA;
- Manutenção mecânica;
- Outorga de Recursos hídricos;
- Manutenção elétrica;
- Plano de gerenciamento de resíduos sólidos – PGRSS;
- Laudo Técnico de Condições do meio ambiente do trabalho – LTCAT;
- Manutenção de câmeras frias e balcões;
- Manutenção predial elétricas;
- Automação comercial dos equipamentos;
- Manutenção/inspeção do vaso de pressão e autoclave;
- Instalação de rede de fibra ótica;
- Projeto e execução da subestação;
- Coleta, transporte e tratamento de resíduos sólidos;
- Projeto e execução de exaustão;
- Projeto e execução da sistema de gás GLP;
- Laudo de estanqueidade;
- Plano de ação de emergência – PAE;



**SERVIÇO PÚBLICO FEDERAL
CONSELHO REGIONAL DE ENGENHARIA E AGRONOMIA DO AMAZONAS – CREA-AM**

- Perfuração de poços tubular profundo (semi artesiano);
- Estação de tratamentos de esgotos e água;
- Montagem e desmontagem de andaimes (acima de 2 metros).
- Instalação de bancos capacitores, quadros de comandos e painel de controle;
- Projeto e execução de estação de radio base;
- Teste de estanqueidade em vasos de pressão e tubulação de central de gás;
- Serviços de manutenção, recarga e teste hidrostático de extintores;
- Plantio de arvores, jardinagens;
- Instalação e manutenção de controle de acesso.

Como Fiscalizar?

- Verificar a participação do profissional na execução dos serviços técnicos;
- Levantar a existência de prestadores dos serviços citados, bem como a existência de contratos;
- Verificar a existência de Anotação de responsabilidade técnica – ART;
- Verificar se o profissional e empresas prestadores de serviços possui registro no CREA/AM.

Onde Fiscalizar?

✓ Aeroportos

O que Fiscalizar? Prestação dos serviços Técnicos conforme descrito abaixo ou demais atividades levantadas in loco.

- Manutenção e instalação de elevadores;
- Manutenção e instalação de sistema de ar condicionados – PMOC;
- Laudo de Qualidade do Ar, conforme lei 13.589/2011, dos ambientes comuns;
- Laudo de Funcionalidade do Combate a incêndio e Pânico;
- Manutenção de aeronaves (hangar das empresas);
- Laudo de Resistividade do SPDA;
- Laudo da estruturas;
- Projeto e execução de acessibilidade;
- Relatório de Monitoramento Ambiental –RMA;
- Elaboração de plano de Controle Ambiental – PCA;
- Dedetização e desratização;
- Laudo de Inspeção Predial;



**SERVIÇO PÚBLICO FEDERAL
CONSELHO REGIONAL DE ENGENHARIA E AGRONOMIA DO AMAZONAS – CREA-AM**

- Manutenção e instalação do CFV;
- Projeto e execução do Combate a incêndio e Pânico;
- Projeto e execução do SPDA;
- Manutenção/Instalação/Inspeção do Grupo Gerador;
- Projeto e instalação de energia fotovoltaico – energia solar;
- Programa de prevenção de riscos ambiental – PRRA;
- Manutenção mecânica;
- Outorga de Recursos hídricos;
- Manutenção elétrica;
- Plano de gerenciamento de resíduos sólidos – PGRSS;
- Laudo Técnico de Condições do meio ambiente do trabalho – LTCAT;
- Manutenção predial elétricas;
- Automação comercial dos equipamentos;
- Manutenção/inspeção do vaso de pressão e autoclave;
- Instalação de rede de fibra ótica;
- Projeto e execução da subestação;
- Coleta, transporte e tratamento de resíduos sólidos;
- Projeto e execução de exaustão;
- Projeto e execução da sistema de gás GLP;
- Plano de ação de emergência – PAE;
- Perfuração de poços tubular profundo (semi artesiano);
- Estação de tratamentos de esgotos e água;
- Montagem e desmontagem de andaimes (acima de 2 metros);
- Instalação de bancos capacitores, quadros de comandos e painel de controle;
- Projeto e execução de estação de radio base;
- Teste de estanqueidade em vasos de pressão e tubulação de central de gás;
- Serviços de manutenção, recarga e teste hidrostático de extintores;
- Plantio de arvores, jardinagens;
- Instalação e manutenção de controle de acesso;
- Sinalização horizontal e vertical nas pista;
- Manutenção e recuperação da pistas.

Como Fiscalizar?

- Verificar a participação do profissional na execução dos serviços técnicos;
- Levantar a existência de prestadores dos serviços citados, bem como a existência de contratos;



**SERVIÇO PÚBLICO FEDERAL
CONSELHO REGIONAL DE ENGENHARIA E AGRONOMIA DO AMAZONAS – CREA-AM**

- Verificar a existência de Anotação de responsabilidade técnica – ART;
- Verificar se o profissional e empresas prestadores de serviços possui registro no CREA/AM.

Onde Fiscalizar?

✓ Superterminais

O que Fiscalizar? Prestação dos serviços Técnicos conforme descrito abaixo ou demais atividades levantadas in loco.

- Manutenção e instalação de elevadores;
- Manutenção e instalação de guindastes elétricos;
- Manutenção dos guindastes e plano de Riggin;
- Manutenção e instalação de sistema de ar condicionados – PMOC;
- Laudo de Qualidade do Ar, conforme lei 13.589/2011, dos ambientes comuns;
- Laudo de Funcionalidade do Combate a incêndio e Pânico;
- Laudo de Resistividade do SPDA;
- Laudo da estruturas;
- Projeto e execução de acessibilidade;
- Relatório de Monitoramento Ambiental –RMA;
- Elaboração de plano de Controle Ambiental – PCA;
- Dedetização e desratização;
- Laudo de Inspeção Predial;
- Manutenção e instalação do CFV;
- Projeto e execução do Combate a incêndio e Pânico;
- Projeto e execução do SPDA;
- Manutenção/Instalação/Inspeção do Grupo Gerador;
- Projeto e instalação de energia fotovoltaico – energia solar;
- Programa de prevenção de riscos ambiental – PRRA;
- Manutenção mecânica;
- Outorga de Recursos hídricos;
- Manutenção elétrica;
- Plano de gerenciamento de resíduos sólidos – PGRSS;
- Laudo Técnico de Condições do meio ambiente do trabalho – LTCAT;
- Manutenção predial elétricas;
- Automação comercial dos equipamentos;



**SERVIÇO PÚBLICO FEDERAL
CONSELHO REGIONAL DE ENGENHARIA E AGRONOMIA DO AMAZONAS – CREA-AM**

- Manutenção/inspeção do vaso de pressão e autoclave;
- Instalação de rede de fibra ótica;
- Projeto e execução da subestação;
- Coleta, transporte e tratamento de resíduos sólidos;
- Projeto e execução de exaustão;
- Projeto e execução da sistema de gás GLP;
- Plano de ação de emergência – PAE;
- Perfuração de poços tubular profundo (semi artesiano);
- Estação de tratamentos de esgotos e água;
- Montagem e desmontagem de andaimes (acima de 2 metros);
- Instalação de bancos capacitores, quadros de comandos e painel de controle;
- Projeto e execução de estação de radio base;
- Teste de estanqueidade em vasos de pressão e tubulação de central de gás;
- Serviços de manutenção, recarga e teste hidrostático de extintores;
- Plantio de arvores, jardinagens;
- Instalação e manutenção de controle de acesso;
- Sinalização horizontal e vertical nas pista;
- Manutenção e recuperação da pistas.

Como Fiscalizar?

- Verificar a participação do profissional na execução dos serviços técnicos;
- Levantar a existência de prestadores dos serviços citados, bem como a existência de contratos;
- Verificar a existência de Anotação de responsabilidade técnica – ART;
- Verificar se o profissional e empresas prestadores de serviços possui registro no CREA/AM.

Onde Fiscalizar?

✓ Padaria

O que Fiscalizar? Prestação dos serviços Técnicos conforme descrito abaixo ou demais atividades levantadas in loco.

- Manutenção e instalação de sistema de ar condicionados – PMOC;
- Laudo de Qualidade do Ar, conforme lei 13.589/2011, dos ambientes comuns;
- Laudo de Funcionalidade do Combate a incêndio e Pânico;



**SERVIÇO PÚBLICO FEDERAL
CONSELHO REGIONAL DE ENGENHARIA E AGRONOMIA DO AMAZONAS – CREA-AM**

- Laudo de Resistividade do SPDA;
- Laudo da estruturas;
- Projeto e execução de acessibilidade;
- Relatório de Monitoramento Ambiental –RMA;
- Elaboração de plano de Controle Ambiental – PCA;
- Dedetização e desratização;
- Laudo de Inspeção Predial;
- Manutenção e instalação do CFV;
- Projeto e execução do Combate a incêndio e Pânico;
- Projeto e execução do SPDA;
- Manutenção/Instalação/Inspeção do Grupo Gerador;
- Projeto e instalação de energia fotovoltaico – energia solar;
- Programa de prevenção de riscos ambiental – PRRA;
- Manutenção mecânica;
- Outorga de Recursos hídricos;
- Manutenção elétrica;
- Plano de gerenciamento de resíduos sólidos – PGRSS;
- Laudo Técnico de Condições do meio ambiente do trabalho – LTCAT;
- Manutenção predial elétricas;
- Automação comercial dos equipamentos;
- Instalação de rede de fibra ótica;
- Projeto e execução da subestação;
- Coleta, transporte e tratamento de resíduos sólidos;
- Projeto e execução de exaustão;
- Projeto e execução da sistema de gás GLP;
- Perfuração de poços tubular profundo (semi artesiano);
- Instalação de bancos capacitores, quadros de comandos e painel de controle;
- Teste de estanqueidade em vasos de pressão e tubulação de central de gás;
- Serviços de manutenção, recarga e teste hidrostático de extintores.

Como Fiscalizar?

- Verificar a participação do profissional na execução dos serviços técnicos;
- Levantar a existência de prestadores dos serviços citados, bem como a existência de contratos;
- Verificar a existência de Anotação de responsabilidade técnica – ART;



**SERVIÇO PÚBLICO FEDERAL
CONSELHO REGIONAL DE ENGENHARIA E AGRONOMIA DO AMAZONAS – CREA-AM**

- Verificar se o profissional e empresas prestadores de serviços possui registro no CREA/AM.

Onde Fiscalizar?

✓ Empresas de Energia solar

O que Fiscalizar? Prestação dos serviços Técnicos conforme descrito abaixo ou demais atividades levantadas in loco.

- Manutenção e instalação de sistema de ar condicionados – PMOC;
- Laudo de Qualidade do Ar, conforme lei 13.589/2011, dos ambientes comuns;
- Laudo de Funcionalidade do Combate a incêndio e Pânico;
- Laudo de Resistividade do SPDA;
- Laudo da estruturas;
- Dedetização e desratização;
- Laudo de Inspeção Predial;
- Manutenção e instalação do CFV;
- Projeto e execução do Combate a incêndio e Pânico;
- Projeto e execução do SPDA;
- Manutenção/Instalação/Inspeção do Grupo Gerador;
- Projeto e instalação de energia fotovoltaico – energia solar;
- Outorga de Recursos hídricos;
- Manutenção predial elétricas;
- Instalação de rede de fibra ótica;
- Projeto e execução da subestação;
- Perfuração de poços tubular profundo (semi artesiano);
- Instalação de bancos capacitores, quadros de comandos e painel de controle;
- Projeto e execução de energia solar fotovoltaico.

Como Fiscalizar?

- Verificar a participação do profissional na execução dos serviços técnicos;
- Levantar a existência de prestadores dos serviços citados, bem como a existência de contratos;
- Verificar a existência de Anotação de responsabilidade técnica – ART;
- Verificar se o profissional e empresas prestadores de serviços possui registro no CREA/AM.



**SERVIÇO PÚBLICO FEDERAL
CONSELHO REGIONAL DE ENGENHARIA E AGRONOMIA DO AMAZONAS – CREA-AM**

✓ Empresas de provedores de internet

O que Fiscalizar? Prestação dos serviços Técnicos conforme descrito abaixo ou demais atividades levantadas in loco.

- Manutenção e instalação de sistema de ar condicionados – PMOC;
- Laudo de Qualidade do Ar, conforme lei 13.589/2011, dos ambientes comuns;
- Laudo de Funcionalidade do Combate a incêndio e Pânico;
- Laudo de Resistividade do SPDA;
- Laudo da estruturas;
- Dedetização e desratização;
- Laudo de Inspeção Predial;
- Manutenção e instalação do CFV;
- Projeto e execução do Combate a incêndio e Pânico;
- Projeto e execução do SPDA;
- Manutenção/Instalação/Inspeção do Grupo Gerador;
- Projeto e instalação de energia fotovoltaico – energia solar;
- Outorga de Recursos hídricos;
- Manutenção predial elétricas;
- Instalação de rede de fibra ótica;
- Projetos de distribuição de rede de fibra ótica.

Como Fiscalizar?

- Verificar a participação do profissional na execução dos serviços técnicos;
- Levantar a existência de prestadores dos serviços citados, bem como a existência de contratos;
- Verificar a existência de Anotação de responsabilidade técnica – ART;
- Verificar se o profissional e empresas prestadores de serviços possui registro no CREA/AM e se possuem Responsável Técnico - RT.

Onde Fiscalizar?

✓ Oficinas mecânicas



**SERVIÇO PÚBLICO FEDERAL
CONSELHO REGIONAL DE ENGENHARIA E AGRONOMIA DO AMAZONAS – CREA-AM**

O que Fiscalizar? Prestação dos serviços Técnicos conforme descrito abaixo ou demais atividades levantadas in loco.

- Manutenção e instalação de sistema de ar condicionados – PMOC;
- Laudo de Qualidade do Ar, conforme lei 13.589/2011, dos ambientes comuns;
- Laudo de Funcionalidade do Combate a incêndio e Pânico;
- Laudo de Resistividade do SPDA;
- Laudo da estruturas;
- Projeto e execução de acessibilidade;
- Relatório de Monitoramento Ambiental –RMA;
- Elaboração de plano de Controle Ambiental – PCA;
- Dedetização e desratização;
- Laudo de Inspeção Predial;
- Manutenção e instalação do CFV;
- Projeto e execução do Combate a incêndio e Pânico;
- Projeto e execução do SPDA;
- Manutenção/Instalação/Inspeção do Grupo Gerador;
- Projeto e instalação de energia fotovoltaico – energia solar;
- Programa de prevenção de riscos ambiental – PRRA;
- Manutenção mecânica;
- Outorga de Recursos hídricos;
- Manutenção elétrica;
- Plano de gerenciamento de resíduos sólidos – PGRSS;
- Laudo Técnico de Condições do meio ambiente do trabalho – LTCAT;
- Manutenção predial elétricas;
- Instalação de rede de fibra ótica;
- Projeto e execução da subestação;
- Coleta, transporte e tratamento de resíduos sólidos;
- Perfuração de poços tubular profundo (semi artesiano);
- Instalação de bancos capacitores, quadros de comandos e painel de controle;
- Serviços de manutenção, recarga e teste hidrostático de extintores.

Como Fiscalizar?

- Verificar a participação do profissional na execução dos serviços técnicos;
- Levantar a existência de prestadores dos serviços citados, bem como a existência de contratos;



**SERVIÇO PÚBLICO FEDERAL
CONSELHO REGIONAL DE ENGENHARIA E AGRONOMIA DO AMAZONAS – CREA-AM**

- Verificar a existência de Anotação de responsabilidade técnica – ART;
- Verificar se o profissional e empresas prestadores de serviços possui registro no CREA/AM.

Onde Fiscalizar?

✓ Pet shop e Consultório Veterinário

O que Fiscalizar? Prestação dos serviços Técnicos conforme descrito abaixo ou demais atividades levantadas in loco.

- Manutenção e instalação de sistema de ar condicionados – PMOC;
- Laudo de Qualidade do Ar, conforme lei 13.589/2011, dos ambientes comuns;
- Laudo de Funcionalidade do Combate a incêndio e Pânico;
- Laudo de Resistividade do SPDA;
- Laudo da estruturas;
- Relatório de Monitoramento Ambiental –RMA;
- Elaboração de plano de Controle Ambiental – PCA;
- Dedetização e desratização;
- Laudo de Inspeção Predial;
- Manutenção e instalação do CFV;
- Projeto e execução do Combate a incêndio e Pânico;
- Projeto e execução do SPDA;
- Manutenção/Instalação/Inspeção do Grupo Gerador;
- Projeto e instalação de energia fotovoltaico – energia solar;
- Programa de prevenção de riscos ambiental – PRRA;
- Outorga de Recursos hídricos;
- Manutenção elétrica;
- Plano de gerenciamento de resíduos sólidos – PGRSS;
- Laudo Técnico de Condições do meio ambiente do trabalho – LTCAT;
- Manutenção predial elétricas;
- Instalação de rede de fibra ótica;
- Projeto e execução da subestação;
- Coleta, transporte e tratamento de resíduos sólidos;
- Perfuração de poços tubular profundo (semi artesiano);
- Instalação de bancos capacitores, quadros de comandos e painel de controle;
- Serviços de manutenção, recarga e teste hidrostático de extintores.



**SERVIÇO PÚBLICO FEDERAL
CONSELHO REGIONAL DE ENGENHARIA E AGRONOMIA DO AMAZONAS – CREA-AM**

Como Fiscalizar?

- Verificar a participação do profissional na execução dos serviços técnicos;
- Levantar a existência de prestadores dos serviços citados, bem como a existência de contratos;
- Verificar a existência de Anotação de responsabilidade técnica – ART;
- Verificar se o profissional e empresas prestadores de serviços possui registro no CREA/AM.

Onde Fiscalizar?

✓ Fabrica de gelo

O que Fiscalizar? Prestação dos serviços Técnicos conforme descrito abaixo ou demais atividades levantadas in loco.

- Manutenção e instalação de sistema de ar condicionados – PMOC;
- Laudo de Qualidade do Ar, conforme lei 13.589/2011, dos ambientes comuns;
- Laudo de Funcionalidade do Combate a incêndio e Pânico;
- Laudo de Resistividade do SPDA;
- Laudo da estruturas;
- Projeto e execução de acessibilidade;
- Relatório de Monitoramento Ambiental –RMA;
- Elaboração de plano de Controle Ambiental – PCA;
- Dedetização e desratização;
- Laudo de Inspeção Predial;
- Manutenção e instalação do CFV;
- Projeto e execução do Combate a incêndio e Pânico;
- Projeto e execução do SPDA;
- Manutenção/Instalação/Inspeção do Grupo Gerador;
- Projeto e instalação de energia fotovoltaico – energia solar;
- Programa de prevenção de riscos ambiental – PRRA;
- Outorga de Recursos hídricos;
- Plano de gerenciamento de resíduos sólidos – PGRSS;
- Laudo Técnico de Condições do meio ambiente do trabalho – LTCAT;
- Manutenção de câmeras frias e balcões;
- Manutenção predial elétricas;



**SERVIÇO PÚBLICO FEDERAL
CONSELHO REGIONAL DE ENGENHARIA E AGRONOMIA DO AMAZONAS – CREA-AM**

- Manutenção/inspeção do vaso de pressão e autoclave;
- Instalação de rede de fibra ótica;
- Projeto e execução da subestação;
- Coleta, transporte e tratamento de resíduos sólidos;
- Perfuração de poços tubular profundo (semi artesiano);
- Instalação de bancos capacitores, quadros de comandos e painel de controle;
- Serviços de manutenção, recarga e teste hidrostático de extintores.

Como Fiscalizar?

- Verificar a participação do profissional na execução dos serviços técnicos;
- Levantar a existência de prestadores dos serviços citados, bem como a existência de contratos;
- Verificar a existência de Anotação de responsabilidade técnica – ART;
- Verificar se o profissional e empresas prestadores de serviços possui registro no CREA/AM.

Onde Fiscalizar?

✓ **Empresa de engenharia e empresa de fabricação de artefatos de cimentos (manilhas, laje, tubos, postes etc.)**

O que Fiscalizar? Prestação dos serviços Técnicos conforme descrito abaixo ou demais atividades levantadas in loco.

- Laudo de Funcionalidade do Combate a incêndio e Pânico;
- Laudo de Resistividade do SPDA;
- Laudo da estruturas;
- Projeto e execução de acessibilidade;
- Relatório de Monitoramento Ambiental –RMA;
- Elaboração de plano de Controle Ambiental – PCA;
- Dedetização e desratização;
- Laudo de Inspeção Predial;
- Manutenção e instalação do CFV;
- Projeto e execução do Combate a incêndio e Pânico;
- Projeto e execução do SPDA;



**SERVIÇO PÚBLICO FEDERAL
CONSELHO REGIONAL DE ENGENHARIA E AGRONOMIA DO AMAZONAS – CREA-AM**

- Manutenção/Instalação/Inspeção do Grupo Gerador;
- Projeto e instalação de energia fotovoltaico – energia solar;
- Programa de prevenção de riscos ambiental – PRRA;
- Outorga de Recursos hídricos;
- Plano de gerenciamento de resíduos sólidos – PGRSS;
- Laudo Técnico de Condições do meio ambiente do trabalho – LTCAT;
- Manutenção predial elétricas;
- Manutenção/inspeção do vaso de pressão e autoclave;
- Instalação de rede de fibra ótica;
- Projeto e execução da subestação;
- Coleta, transporte e tratamento de resíduos sólidos;
- Perfuração de poços tubular profundo (semi artesiano);
- Instalação de bancos capacitores, quadros de comandos e painel de controle;
- Serviços de manutenção, recarga e teste hidrostático de extintores;
- Laudo, inspeção e ensaios de resistência;
- Produção técnica especializadas.

Como Fiscalizar?

- Verificar a participação do profissional na execução dos serviços técnicos;
- Levantar a existência de prestadores dos serviços citados, bem como a existência de contratos;
- Verificar a existência de Anotação de responsabilidade técnica – ART;
- Verificar se o profissional e empresas prestadores de serviços possui registro no CREA/AM.

Onde Fiscalizar?

✓ Academias

O que Fiscalizar? Prestação dos serviços Técnicos conforme descrito abaixo ou demais atividades levantadas in loco.

- Manutenção e instalação de sistema de ar condicionados – PMOC;
- Laudo de Qualidade do Ar, conforme lei 13.589/2011, dos ambientes comuns;
- Laudo de Funcionalidade do Combate a incêndio e Pânico;
- Laudo de Resistividade do SPDA;
- Laudo da estruturas;



**SERVIÇO PÚBLICO FEDERAL
CONSELHO REGIONAL DE ENGENHARIA E AGRONOMIA DO AMAZONAS – CREA-AM**

- Projeto e execução de acessibilidade;
- Dedetização e desratização;
- Laudo de Inspeção Predial;
- Manutenção e instalação do CFV;
- Instalação de alarmes;
- Projeto e execução do Combate a incêndio e Pânico;
- Projeto e execução do SPDA;
- Manutenção/Instalação/Inspeção do Grupo Gerador;
- Projeto e instalação de energia fotovoltaico – energia solar;
- Outorga de Recursos hídricos;
- Laudo Técnico de Condições do meio ambiente do trabalho – LTCAT;
- Manutenção predial elétricas;
- Manutenção/inspeção do vaso de pressão;
- Instalação de rede de fibra ótica;
- Projeto e execução da subestação;
- Perfuração de poços tubular profundo (semi artesiano);
- Instalação de bancos capacitores, quadros de comandos e painel de controle;
- Serviços de manutenção, recarga e teste hidrostático de extintores.

Como Fiscalizar?

- Verificar a participação do profissional na execução dos serviços técnicos;
- Levantar a existência de prestadores dos serviços citados, bem como a existência de contratos;
- Verificar a existência de Anotação de responsabilidade técnica – ART;
- Verificar se o profissional e empresas prestadores de serviços possui registro no CREA/AM.

Onde Fiscalizar?

✓ Cemitérios e Crematórios

O que Fiscalizar? Prestação dos serviços Técnicos conforme descrito abaixo ou demais atividades levantadas in loco.

- Laudo de Funcionalidade do Combate a incêndio e Pânico;
- Laudo de Resistividade do SPDA;
- Laudo da estruturas;



**SERVIÇO PÚBLICO FEDERAL
CONSELHO REGIONAL DE ENGENHARIA E AGRONOMIA DO AMAZONAS – CREA-AM**

- Projeto e execução de acessibilidade;
- Relatório de Monitoramento Ambiental –RMA;
- Elaboração de plano de Controle Ambiental – PCA;
- Dedetização e desratização;
- Laudo de Inspeção Predial;
- Manutenção e instalação do CFV;
- Projeto e execução do Combate a incêndio e Pânico;
- Projeto e execução do SPDA;
- Manutenção/Instalação/Inspeção do Grupo Gerador;
- Projeto e instalação de energia fotovoltaico – energia solar;
- Programa de prevenção de riscos ambiental – PRRA;
- Outorga de Recursos hídricos;
- Plano de gerenciamento de resíduos sólidos – PGRSS;
- Laudo Técnico de Condições do meio ambiente do trabalho – LTCAT;
- Manutenção predial elétricas;
- Manutenção/inspeção do vaso de pressão;
- Instalação de rede de fibra ótica;
- Projeto e execução da subestação;
- Coleta, transporte e tratamento de resíduos sólidos;
- Perfuração de poços tubular profundo (semi artesiano);
- Instalação de bancos capacitores, quadros de comandos e painel de controle;
- Serviços de manutenção, recarga e teste hidrostático de extintores;
- Plantio de grama (aplicação de defensivos, adubação).

Como Fiscalizar?

- Verificar a participação do profissional na execução dos serviços técnicos;
- Levantar a existência de prestadores dos serviços citados, bem como a existência de contratos;
- Verificar a existência de Anotação de responsabilidade técnica – ART;
- Verificar se o profissional e empresas prestadores de serviços possui registro no CREA/AM.

Onde Fiscalizar?

✓ **Serraria**



SERVIÇO PÚBLICO FEDERAL
CONSELHO REGIONAL DE ENGENHARIA E AGRONOMIA DO AMAZONAS – CREA-AM

O que Fiscalizar? Prestação dos serviços Técnicos conforme descrito abaixo ou demais atividades levantadas in loco.

- Laudo de Funcionalidade do Combate a incêndio e Pânico;
- Laudo de Resistividade do SPDA;
- Laudo da estruturas;
- Relatório de Monitoramento Ambiental –RMA;
- Elaboração de plano de Controle Ambiental – PCA;
- Dedetização e desratização;
- Laudo de Inspeção Predial;
- Manutenção e instalação do CFV;
- Projeto e execução do Combate a incêndio e Pânico;
- Projeto e execução do SPDA;
- Manutenção/Instalação/Inspeção do Grupo Gerador;
- Projeto e instalação de energia fotovoltaico – energia solar;
- Programa de prevenção de riscos ambiental – PRRA;
- Outorga de Recursos hídricos;
- Plano de gerenciamento de resíduos sólidos – PGRSS;
- Laudo Técnico de Condições do meio ambiente do trabalho – LTCAT;
- Manutenção predial elétricas;
- Manutenção/inspeção do vaso de pressão;
- Instalação de rede de fibra ótica;
- Projeto e execução da subestação;
- Coleta, transporte e tratamento de resíduos sólidos;
- Perfuração de poços tubular profundo (semi artesiano);
- Instalação de bancos capacitores, quadros de comandos e painel de controle;
- Serviços de manutenção, recarga e teste hidrostático de extintores;
- Produção técnica especializadas;
- Projetos de manejo florestal;
- Serraria com desdobramento e industrialização da madeira e tecnologia da madeira;
- Exploração, reflorestamento e industrialização de madeiras.

Como Fiscalizar?

- Verificar a participação do profissional na execução dos serviços técnicos;
- Levantar a existência de prestadores dos serviços citados, bem como a existência de contratos;
- Verificar a existência de Anotação de responsabilidade técnica – ART;



**SERVIÇO PÚBLICO FEDERAL
CONSELHO REGIONAL DE ENGENHARIA E AGRONOMIA DO AMAZONAS – CREA-AM**

- Verificar se o profissional e empresas prestadores de serviços possui registro no CREA/AM.

Onde Fiscalizar?

✓ **Empresas: de projetos de manejo florestal; de licenciamento ambiental para empreendimentos florestais; de consultoria florestais**

Como Fiscalizar?

- Verificar a participação do profissional na execução dos serviços técnicos;
- Verificar a existência de Anotação de responsabilidade técnica – ART;
- Verificar se o profissional e empresas prestadores de serviços possui registro no CREA/AM.

Onde Fiscalizar?

✓ **Laticínios**

O que Fiscalizar? Prestação dos serviços Técnicos conforme descrito abaixo ou demais atividades levantadas in loco.

- Manutenção e instalação de sistema de ar condicionados – PMOC;
- Laudo de Qualidade do Ar, conforme lei 13.589/2011, dos ambientes comuns;
- Laudo de Funcionalidade do Combate a incêndio e Pânico;
- Laudo de Resistividade do SPDA;
- Laudo da estruturas;
- Projeto e execução de acessibilidade;
- Relatório de Monitoramento Ambiental –RMA;
- Elaboração de plano de Controle Ambiental – PCA;
- Dedetização e desratização;
- Laudo de Inspeção Predial;
- Manutenção e instalação do CFV;
- Projeto e execução do Combate a incêndio e Pânico;
- Projeto e execução do SPDA;
- Manutenção/Instalação/Inspeção do Grupo Gerador;
- Projeto e instalação de energia fotovoltaico – energia solar;
- Programa de prevenção de riscos ambiental – PRRA;



**SERVIÇO PÚBLICO FEDERAL
CONSELHO REGIONAL DE ENGENHARIA E AGRONOMIA DO AMAZONAS – CREA-AM**

- Manutenção mecânica;
- Outorga de Recursos hídricos;
- Plano de gerenciamento de resíduos sólidos – PGRSS;
- Laudo Técnico de Condições do meio ambiente do trabalho – LTCAT;
- Manutenção de câmeras frias e balcões;
- Manutenção predial elétricas;
- Automação comercial dos equipamentos;
- Manutenção/inspeção do vaso de pressão e autoclave;
- Instalação de rede de fibra ótica;
- Projeto e execução da subestação;
- Laudo de insalubridade e periculosidade;
- Coleta, transporte e tratamento de resíduos sólidos;
- Projeto e execução de exaustão;
- Projeto e execução da sistema de gás GLP;
- Perfuração de poços tubular profundo (semi artesiano)
- Estação de tratamentos de esgotos e água;
- Instalação de bancos capacitores, quadros de comandos e painel de controle;
- Projeto e execução de equipamentos de comunicação e telecomunicação;
- Projeto e execução de estação de radio base;
- Inspeção e manutenção de tanques de combustíveis;
- Teste de estanqueidade de tubulações e tanques;
- Teste de estanqueidade em vasos de pressão e tubulação de central de gás;
- Serviços de manutenção, recarga e teste hidrostático de extintores;
- Instalação e manutenção de balança rodoviária;
- Instalação, inspeção de caldeiras.

Como Fiscalizar?

- Verificar a participação do profissional na execução dos serviços técnicos;
- Levantar a existência de prestadores dos serviços citados, bem como a existência de contratos;
- Verificar a existência de Anotação de responsabilidade técnica – ART;
- Verificar se o profissional e empresas prestadores de serviços possui registro no CREA/AM.

Onde Fiscalizar?

✓ **Frigoríficos**



SERVIÇO PÚBLICO FEDERAL
CONSELHO REGIONAL DE ENGENHARIA E AGRONOMIA DO AMAZONAS – CREA-AM

O que Fiscalizar? Prestação dos serviços Técnicos conforme descrito abaixo ou demais atividades levantadas in loco.

- Manutenção e instalação de sistema de ar condicionados – PMOC;
- Laudo de Qualidade do Ar, conforme lei 13.589/2011, dos ambientes comuns;
- Laudo de Funcionalidade do Combate a incêndio e Pânico;
- Laudo de Resistividade do SPDA;
- Laudo da estruturas;
- Projeto e execução de acessibilidade;
- Relatório de Monitoramento Ambiental –RMA;
- Elaboração de plano de Controle Ambiental – PCA
- Dedetização e desratização;
- Laudo de Inspeção Predial;
- Manutenção e instalação do CFV;
- Projeto e execução do Combate a incêndio e Pânico;
- Projeto e execução do SPDA;
- Manutenção/Instalação/Inspeção do Grupo Gerador;
- Projeto e instalação de energia fotovoltaico – energia solar;
- Programa de prevenção de riscos ambiental – PRRA;
- Manutenção mecânica;
- Outorga de Recursos hídricos;
- Plano de gerenciamento de resíduos sólidos – PGRSS;
- Laudo Técnico de Condições do meio ambiente do trabalho – LTCAT;
- Manutenção de câmeras frias e balcões;
- Manutenção predial elétricas;
- Automação comercial dos equipamentos;
- Manutenção/inspeção do vaso de pressão e autoclave;
- Instalação de rede de fibra ótica;
- Projeto e execução da subestação;
- Laudo de insalubridade e periculosidade;
- Coleta, transporte e tratamento de resíduos sólidos;
- Projeto e execução de exaustão;
- Projeto e execução da sistema de gás GLP;
- Perfuração de poços tubular profundo (semi artesiano)
- Estação de tratamentos de esgotos e água;
- Instalação de bancos capacitores, quadros de comandos e painel de controle;
- Projeto e execução de equipamentos de comunicação e telecomunicação;



**SERVIÇO PÚBLICO FEDERAL
CONSELHO REGIONAL DE ENGENHARIA E AGRONOMIA DO AMAZONAS – CREA-AM**

- Projeto e execução de estação de radio base;
- Inspeção e manutenção de tanques de combustíveis;
- Teste de estanqueidade de tubulações e tanques;
- Teste de estanqueidade em vasos de pressão e tubulação de central de gás;
- Serviços de manutenção, recarga e teste hidrostático de extintores;
- Instalação e manutenção de balança rodoviária;
- Instalação, inspeção de caldeiras.

Como Fiscalizar?

- Verificar a participação do profissional na execução dos serviços técnicos;
- Levantar a existência de prestadores dos serviços citados, bem como a existência de contratos;
- Verificar a existência de Anotação de responsabilidade técnica – ART;
- Verificar se o profissional e empresas prestadores de serviços possui registro no CREA/AM.

Onde Fiscalizar?

✓ Propriedades rurais (soja, arroz, milho, café etc)

O que Fiscalizar? Prestação dos serviços Técnicos conforme descrito abaixo ou demais atividades levantadas in loco.

- Relatório de Monitoramento Ambiental –RMA;
- Elaboração de plano de Controle Ambiental – PCA
- Dedetização e desratização;
- Projeto e execução do SPDA;
- Manutenção/Instalação/Inspeção do Grupo Gerador;
- Projeto e instalação de energia fotovoltaico – energia solar;
- Manutenção mecânica;
- Outorga de Recursos hídricos;
- Plano de gerenciamento de resíduos sólidos – PGRSS;
- Laudo Técnico de Condições do meio ambiente do trabalho – LTCAT;
- Manutenção/inspeção do vaso de pressão;
- Instalação de rede de fibra ótica;
- Projeto e execução da subestação;
- Coleta, transporte e tratamento de resíduos sólidos;



**SERVIÇO PÚBLICO FEDERAL
CONSELHO REGIONAL DE ENGENHARIA E AGRONOMIA DO AMAZONAS – CREA-AM**

- Perfuração de poços tubular profundo (semi artesiano);
- Projeto e execução de estação de radio base;
- Inspeção e manutenção de tanques de combustíveis;
- Teste de estanqueidade de tubulações e tanques;
- Instalação e manutenção de balança rodoviária;
- Produção técnica de mudas;
- Assistência técnica na aplicação de defensivo, adubação;
- Receituário agrônomo.

Como Fiscalizar?

- Verificar a participação do profissional na execução dos serviços técnicos;
- Levantar a existência de prestadores dos serviços citados, bem como a existência de contratos;
- Verificar a existência de Anotação de responsabilidade técnica – ART;
- Verificar se o profissional e empresas prestadores de serviços possui registro no CREA/AM.

Onde Fiscalizar?

✓ Silos e armazenamento de grãos

O que Fiscalizar? Prestação dos serviços Técnicos conforme descrito abaixo ou demais atividades levantadas in loco.

- Armazenamento de grãos;
- Expurgos
- Manutenção e instalação de sistema de ar condicionados – PMOC;
- Laudo de Qualidade do Ar, conforme lei 13.589/2011, dos ambientes comuns;
- Laudo de Funcionalidade do Combate a incêndio e Pânico;
- Laudo de Resistividade do SPDA;
- Laudo da estruturas;
- Projeto e execução de acessibilidade;
- Relatório de Monitoramento Ambiental –RMA;
- Elaboração de plano de Controle Ambiental – PCA;
- Dedetização e desratização;
- Laudo de Inspeção Predial;
- Manutenção e instalação do CFV;



**SERVIÇO PÚBLICO FEDERAL
CONSELHO REGIONAL DE ENGENHARIA E AGRONOMIA DO AMAZONAS – CREA-AM**

- Projeto e execução do Combate a incêndio e Pânico
- Projeto e execução do SPDA
- Manutenção/Instalação/Inspeção do Grupo Gerador;
- Projeto e instalação de energia fotovoltaico – energia solar;
- Programa de prevenção de riscos ambiental – PRRA;
- ART de Cargo e Função;
- Manutenção mecânica;
- Outorga de Recursos hídricos;
- Manutenção elétrica;
- Plano de gerenciamento de resíduos sólidos – PGRSS;
- Laudo Técnico de Condições do meio ambiente do trabalho – LTCAT;
- Manutenção predial elétricas;
- Automação comercial dos equipamentos;
- Manutenção/inspeção do vaso de pressão;
- Instalação de rede de fibra ótica;
- Projeto e execução da subestação;
- Coleta, transporte e tratamento de resíduos sólidos;
- Vistoria técnica nas áreas da engenharia e Agronomia;
- Laudo de análise de água e efluentes (física, químicas e bacteriológica da água);
- Perfuração de poços tubular profundo (semi artesiano);
- Projeto e execução do plano de recuperação de área degradada – PRAD;
- Montagem e desmontagem de andaimes (acima de 2 metros);
- Instalação de bancos capacitores, quadros de comandos e painel de controle;
- Inspeção e manutenção de tanques de combustíveis;
- Teste de estanqueidade de tubulações e tanques;
- Serviços de manutenção, recarga e teste hidrostático de extintores;
- Instalação e manutenção de balança rodoviária

Como Fiscalizar?

- Verificar a participação do profissional na execução dos serviços técnicos;
- Levantar a existência de prestadores dos serviços citados, bem como a existência de contratos;
- Verificar a existência de Anotação de responsabilidade técnica – ART;
- Verificar se o profissional e empresas prestadores de serviços possui registro no CREA/AM.



**SERVIÇO PÚBLICO FEDERAL
CONSELHO REGIONAL DE ENGENHARIA E AGRONOMIA DO AMAZONAS – CREA-AM**

Onde Fiscalizar?

✓ Faculdades

O que Fiscalizar? Prestação dos serviços Técnicos conforme descrito abaixo ou demais atividades levantadas in loco.

- Manutenção e instalação de elevadores;
- Manutenção e instalação de sistema de ar condicionados – PMOC;
- Laudo de Qualidade do Ar, conforme lei 13.589/2011, dos ambientes comuns;
- Laudo de Funcionalidade do Combate a incêndio e Pânico;
- Laudo de Resistividade do SPDA;
- Laudo da estruturas;
- Projeto e execução de acessibilidade;
- Instalação e manutenção de controle de acesso;
- Dedetização e desratização;
- Laudo de Inspeção Predial;
- Manutenção e instalação do CFV;
- Projeto e execução do Combate a incêndio e Pânico;
- Projeto e execução do SPDA;
- Manutenção/Instalação/Inspeção do Grupo Gerador;
- Projeto e instalação de energia fotovoltaico – energia solar;
- Outorga de Recursos hídricos;
- Manutenção predial elétricas;
- Instalação de rede de fibra ótica;
- Projeto e execução da subestação;
- Coleta, transporte e tratamento de resíduos sólidos;
- Projeto e execução da sistema de gás GLP;
- Laudo de análise de água e efluentes (física, químicas e bacteriológica da água);
- Perfuração de poços tubular profundo (semi artesiano);
- Montagem e desmontagem de andaimes (acima de 2 metros);
- Instalação de bancos capacitores, quadros de comandos e painel de controle;
- Teste de estanqueidade em vasos de pressão e tubulação de central de gás;
- Serviços de manutenção, recarga e teste hidrostático de extintores;

Como Fiscalizar?

- Verificar a participação do profissional na execução dos serviços técnicos;



**SERVIÇO PÚBLICO FEDERAL
CONSELHO REGIONAL DE ENGENHARIA E AGRONOMIA DO AMAZONAS – CREA-AM**

- Levantar a existência de prestadores dos serviços citados, bem como a existência de contratos;
- Verificar a existência de Anotação de responsabilidade técnica – ART;
- Verificar se o profissional e empresas prestadores de serviços possui registro no CREA/AM.

Onde Fiscalizar?

✓ Hidrelétricas/PCH e CGH e Barragens

O que Fiscalizar? Prestação dos serviços Técnicos conforme descrito abaixo ou demais atividades levantadas in loco.

- Manutenção e instalação de sistema de ar condicionados – PMOC;
- Laudo de Qualidade do Ar, conforme lei 13.589/2011, dos ambientes comuns;
- Laudo de Funcionalidade do Combate a incêndio e Pânico;
- Laudo de Resistividade do SPDA;
- Laudo da estruturas;
- Relatório de Monitoramento Ambiental –RMA;
- Elaboração de plano de Controle Ambiental – PCA;
- Dedetização e desratização;
- Laudo de Inspeção Predial;
- Manutenção e instalação do CFV;
- Projeto e execução do Combate a incêndio e Pânico;
- Projeto e execução do SPDA;
- Manutenção/Instalação/Inspeção do Grupo Gerador;
- Programa de prevenção de riscos ambiental – PRRA;
- ART de Cargo e Função;
- Manutenção mecânica;
- Outorga de Recursos hídricos;
- Manutenção elétrica;
- Geração e Produção de Energia;
- Plano de gerenciamento de resíduos sólidos – PGRSS;
- Laudo Técnico de Condições do meio ambiente do trabalho – LTCAT;
- Manutenção predial elétricas;
- Automação comercial dos equipamentos;
- Manutenção/inspeção do vaso de pressão;



**SERVIÇO PÚBLICO FEDERAL
CONSELHO REGIONAL DE ENGENHARIA E AGRONOMIA DO AMAZONAS – CREA-AM**

- Instalação de rede de fibra ótica;
- Projeto e execução da subestação;
- Coleta, transporte e tratamento de resíduos sólidos;
- Vistoria técnica nas áreas da engenharia e Agronomia;
- Estudos hidrológicos;
- Plano de segurança em barragens;
- Plano de ação de emergência – PAE;
- Relatório de inspeção de segurança regular;
- Plano de recuperação e/ou melhoria de barragens;
- Estudos de investigação geotécnica e laudos geológicos;
- Laudo técnico de estabilidade de segurança em barragens;
- Projeto de instalação da instrumentação de controle de estabilidade;
- Laudo de inspeção visual análise de dados de piezômetros;
- Estudo de impacto ambiental- EIA;
- Laudo de análise de água e efluentes (física, químicas e bacteriológica da água);
- Contrato de supressão vegetal;
- Projeto e execução do plano de recuperação de área degradada – PRAD;
- Montagem e desmontagem de andaimes (acima de 2 metros);
- Laudo de estabilidade de taludes;
- Instalação de bancos capacitores, quadros de comandos e painel de controle;
- Projeto e execução de equipamentos de comunicação e telecomunicação;
- Projeto e execução de estação de radio base;
- Inspeção e manutenção de tanques de combustíveis;
- Teste de estanqueidade de tubulações e tanques;
- Serviços de manutenção, recarga e teste hidrostático de extintores.

Para barragens

- Verificar o RT referente aos seguintes serviços para implantação:
- Estudo de viabilidade; projeto geométrico, de mecânica dos solos e obras de terra, drenagem superficial e profunda, desapropriação, ambientais (EIA, RIMA, EIV e outros) - Execução das obras;
- Execução da obra por subempreiteiros ou prestadores de serviços técnicos (terraplanagem, redes elétricas, fabricação de concreto usinado, proteção de taludes, obras de drenagem superficial e profunda);
- Fiscalização das obras;
- Execução de controles tecnológicos (concreto, aço, solo);



**SERVIÇO PÚBLICO FEDERAL
CONSELHO REGIONAL DE ENGENHARIA E AGRONOMIA DO AMAZONAS – CREA-AM**

- Execução de sondagens;
- Levantamentos topográficos;
- Locação da obra; - Placas de obra;
- RT pelo Valor de Referência exigido pelo órgão ambiental, no caso do Licenciamento Ambiental cobrar Compensação Ambiental.
- RT dos projetos e obras executadas com recursos de Compensação Ambiental (geralmente no interior das unidades de Conservação (UCs)).
- Responsáveis técnicos pelos projetos e obras oriundos de Termos de Ajustamento de Conduta - TAC

Como Fiscalizar?

- Verificar a participação do profissional na execução dos serviços técnicos;
- Levantar a existência de prestadores dos serviços citados, bem como a existência de contratos;
- Verificar a existência de Anotação de responsabilidade técnica – ART;
- Verificar se o profissional e empresas prestadores de serviços possui registro no CREA/AM.

Onde Fiscalizar?

✓ Hortas e hidropônicas

O que Fiscalizar? Prestação dos serviços Técnicos conforme descrito abaixo ou demais atividades levantadas in loco.

- Relatório de Monitoramento Ambiental –RMA;
- Elaboração de plano de Controle Ambiental – PCA;
- Dedetização e desratização;
- Projeto e execução do SPDA;
- Projeto e instalação de energia fotovoltaico – energia solar;
- Outorga de Recursos hídricos;
- Plano de gerenciamento de resíduos sólidos – PGRSS;
- Instalação de rede de fibra ótica;
- Projeto e execução da subestação;
- Coleta, transporte e tratamento de resíduos sólidos;
- Perfuração de poços tubular profundo (semi artesiano);
- Produção técnica de mudas;
- Assistência técnica na aplicação de defensivo, adubação;



**SERVIÇO PÚBLICO FEDERAL
CONSELHO REGIONAL DE ENGENHARIA E AGRONOMIA DO AMAZONAS – CREA-AM**

- Receituário agrônômico.

Como Fiscalizar?

- Verificar a participação do profissional na execução dos serviços técnicos;
- Levantar a existência de prestadores dos serviços citados, bem como a existência de contratos;
- Verificar a existência de Anotação de responsabilidade técnica – ART;
- Verificar se o profissional e empresas prestadores de serviços possui registro no CREA/AM.

Onde Fiscalizar?

✓ **Mineração/areal/extração de brita/cerâmica, água mineral e demais atividades**

O que Fiscalizar? Prestação dos serviços Técnicos conforme descrito abaixo ou demais atividades levantadas in loco.

- Laudo de Funcionalidade do Combate a incêndio e Pânico;
- Laudo de Resistividade do SPDA;
- Laudo da estruturas;
- Projeto e execução de acessibilidade;
- Relatório de Monitoramento Ambiental –RMA;
- Elaboração de plano de Controle Ambiental – PCA;
- Dedetização e desratização;
- Laudo de Inspeção Predial;
- Manutenção e instalação do CFV;
- Projeto e execução do Combate a incêndio e Pânico;
- Projeto e execução do SPDA;
- Manutenção/Instalação/Inspeção do Grupo Gerador;
- Projeto e instalação de energia fotovoltaico – energia solar;
- Programa de prevenção de riscos ambiental – PRRA;
- ART de Cargo e Função;
- Outorga de Recursos hídricos;
- Plano de gerenciamento de resíduos sólidos – PGRSS;
- Laudo Técnico de Condições do meio ambiente do trabalho – LTCAT;



**SERVIÇO PÚBLICO FEDERAL
CONSELHO REGIONAL DE ENGENHARIA E AGRONOMIA DO AMAZONAS – CREA-AM**

- Manutenção predial elétricas;
- Manutenção/inspeção do vaso de pressão;
- Instalação de rede de fibra ótica;
- Projeto e execução da subestação;
- Laudo de insalubridade e periculosidade;
- Coleta, transporte e tratamento de resíduos sólidos;
- Vistoria técnica nas áreas da engenharia e Agronomia;
- Estudos hidrológicos;
- Plano de segurança em barragens;
- Plano de ação de emergência – PAE;
- Relatório de inspeção de segurança regular;
- Plano de recuperação e/ou melhoria de barragens;
- Estudos de investigação geotécnica e laudos geológicos;
- Laudo técnico de estabilidade de segurança em barragens
- Projeto de instalação da instrumentação de controle de estabilidade;
- Laudo de inspeção visual análise de dados de piezômetros,
- Serviços de inspeção de segurança regulares barragens de mineração;
- Relatório anual de lavra – RAL;
- Requerimento de pesquisa mineral;
- Estudo de impacto ambiental- EIA;
- Contrato de supressão vegetal;
- Perfuração de poços tubular profundo (semi artesiano);
- Projeto e execução do plano de recuperação de área degradada – PRAD;
- Montagem e desmontagem de andaimes (acima de 2 metros);
- Projeto e execução de descaracterização de barragens;
- Laudo de estabilidade de taludes;
- Instalação de bancos capacitores, quadros de comandos e painel de controle;
- Projeto e execução de equipamentos de comunicação e telecomunicação;
- Projeto e execução de estação de radio base;
- Inspeção e manutenção de tanques de combustíveis;
- Teste de estanqueidade de tubulações e tanques;
- Serviços de manutenção, recarga e teste hidrostático de extintores;
- Instalação e manutenção de balança rodoviária;
- Elaboração e execução do plano de fogo.

Como Fiscalizar?



**SERVIÇO PÚBLICO FEDERAL
CONSELHO REGIONAL DE ENGENHARIA E AGRONOMIA DO AMAZONAS – CREA-AM**

- Verificar a participação do profissional na execução dos serviços técnicos;
- Levantar a existência de prestadores dos serviços citados, bem como a existência de contratos;
- Verificar a existência de Anotação de responsabilidade técnica – ART;
- Verificar se o profissional e empresas prestadores de serviços possui registro no CREA/AM.

Onde Fiscalizar?

✓ **Casas agropecuárias**

O que Fiscalizar? Prestação dos serviços Técnicos conforme descrito abaixo ou demais atividades levantadas in loco.

- Dedetização e desratização;
- Projeto e execução do SPDA;
- Projeto e instalação de energia fotovoltaico – energia solar;
- Outorga de Recursos hídricos;
- Instalação de rede de fibra ótica;
- Projeto e execução da subestação;
- Perfuração de poços tubular profundo (semi artesiano);
- **Receituário agrônomo;**
- ART de cargo e função.

Como Fiscalizar?

- Verificar a participação do profissional na execução dos serviços técnicos;
- Levantar a existência de prestadores dos serviços citados, bem como a existência de contratos;
- Verificar a existência de Anotação de responsabilidade técnica – ART;
- Verificar se o profissional e empresas prestadores de serviços possui registro no CREA/AM.

Onde Fiscalizar?

✓ **Viveiro de Mudas**

O que Fiscalizar? Prestação dos serviços Técnicos conforme descrito abaixo ou demais atividades levantadas in loco.



**SERVIÇO PÚBLICO FEDERAL
CONSELHO REGIONAL DE ENGENHARIA E AGRONOMIA DO AMAZONAS – CREA-AM**

- Dedetização e desratização;
- Projeto e execução do SPDA;
- Projeto e instalação de energia fotovoltaico – energia solar;
- Outorga de Recursos hídricos;
- Instalação de rede de fibra ótica;
- Projeto e execução da subestação;
- Perfuração de poços tubular profundo (semi artesiano);
- Produção de mudas;
- Aplicação de defensivos;
- Adubação ;
- ART de cargo e função.

Como Fiscalizar?

- Verificar a participação do profissional na execução dos serviços técnicos;
- Levantar a existência de prestadores dos serviços citados, bem como a existência de contratos;
- Verificar a existência de Anotação de responsabilidade técnica – ART;
- Verificar se o profissional e empresas prestadores de serviços possui registro no CREA/AM.

Onde Fiscalizar?

✓ Bancos e lotéricas

O que Fiscalizar? Prestação dos serviços Técnicos conforme descrito abaixo ou demais atividades levantadas in loco.

- Manutenção e instalação de elevadores;
- Manutenção e instalação de sistema de ar condicionados – PMOC;
- Laudo de Qualidade do Ar, conforme lei 13.589/2011, dos ambientes comuns;
- Laudo de Funcionalidade do Combate a incêndio e Pânico;
- Laudo de Resistividade do SPDA;
- Laudo da estruturas;
- Projeto e execução de acessibilidade;
- Dedetização e desratização;
- Laudo de Inspeção Predial;
- Manutenção e instalação do CFV;
- Projeto e execução do Combate a incêndio e Pânico;
- Projeto e execução do SPDA;



**SERVIÇO PÚBLICO FEDERAL
CONSELHO REGIONAL DE ENGENHARIA E AGRONOMIA DO AMAZONAS – CREA-AM**

- Manutenção/Instalação/Inspeção do Grupo Gerador;
- Projeto e instalação de energia fotovoltaico – energia solar;
- Programa de prevenção de riscos ambiental – PRRA;
- Manutenção mecânica;
- Outorga de Recursos hídricos;
- Análise de projetos de engenharia;
- Análise de projetos para custeio agrícola;
- Análise de projetos de energia solar;
- Laudo Técnico de Condições do meio ambiente do trabalho – LTCAT;
- Manutenção predial elétricas;
- Instalação de alarmes;
- Instalação e manutenção de portas rolantes;
- Instalação e manutenção de caixas eletrônicos
- Instalação de rede de fibra ótica;
- Projeto e execução da subestação;
- Perfuração de poços tubular profundo (semi artesiano);
- Instalação de bancos capacitores, quadros de comandos e painel de controle;
- Serviços de manutenção, recarga e teste hidrostático de extintores.

Como Fiscalizar?

- Verificar a participação do profissional na execução dos serviços técnicos;
- Levantar a existência de prestadores dos serviços citados, bem como a existência de contratos;
- Verificar a existência de Anotação de responsabilidade técnica – ART;
- Verificar se o profissional e empresas prestadores de serviços possui registro no CREA/AM.

Onde Fiscalizar?

✓ Concessionárias de veículos

O que Fiscalizar? Prestação dos serviços Técnicos conforme descrito abaixo ou demais atividades levantadas in loco.

- Manutenção e instalação de elevadores veicular;
- Manutenção e instalação de sistema de ar condicionados – PMOC;
- Laudo de Qualidade do Ar, conforme lei 13.589/2011, dos ambientes comuns;



**SERVIÇO PÚBLICO FEDERAL
CONSELHO REGIONAL DE ENGENHARIA E AGRONOMIA DO AMAZONAS – CREA-AM**

- Laudo de Funcionalidade do Combate a incêndio e Pânico;
- Laudo de Resistividade do SPDA;
- Laudo da estruturas;
- Projeto e execução de acessibilidade;
- Relatório de Monitoramento Ambiental –RMA;
- Elaboração de plano de Controle Ambiental – PCA;
- Dedetização e desratização;
- Laudo de Inspeção Predial;
- Manutenção e instalação do CFV;
- Projeto e execução do Combate a incêndio e Pânico;
- Projeto e execução do SPDA;
- Manutenção/Instalação/Inspeção do Grupo Gerador;
- Projeto e instalação de energia fotovoltaico – energia solar
- Programa de prevenção de riscos ambiental – PRRA;
- Manutenção mecânica;
- Outorga de Recursos hídricos;
- Plano de gerenciamento de resíduos sólidos – PGRSS;
- Laudo Técnico de Condições do meio ambiente do trabalho – LTCAT;
- Manutenção predial elétricas;
- Manutenção/inspeção do vaso de pressão;
- Instalação de rede de fibra ótica;
- Projeto e execução da subestação;
- Coleta, transporte e tratamento de resíduos sólidos;
- Laudos e Perícia técnicas no veículos;
- Laudo de análise de água e efluentes (física, químicas e bacteriológica da água);
- Perfuração de poços tubular profundo (semi artesiano);
- Montagem e desmontagem de andaimes (acima de 2 metros);
- Instalação de bancos capacitores, quadros de comandos e painel de controle;
- Serviços de manutenção, recarga e teste hidrostático de extintores.

Como Fiscalizar?

- Verificar a participação do profissional na execução dos serviços técnicos;
- Levantar a existência de prestadores dos serviços citados, bem como a existência de contratos;
- Verificar a existência de Anotação de responsabilidade técnica – ART;



**SERVIÇO PÚBLICO FEDERAL
CONSELHO REGIONAL DE ENGENHARIA E AGRONOMIA DO AMAZONAS – CREA-AM**

- Verificar se o profissional e empresas prestadores de serviços possui registro no CREA/AM.

Onde Fiscalizar?

✓ Condomínios residenciais verticais

O que Fiscalizar? Prestação dos serviços Técnicos conforme descrito abaixo ou demais atividades levantadas in loco.

- Manutenção e instalação de elevadores;
- Manutenção e instalação de sistema de ar condicionados – PMOC;
- Laudo de Qualidade do Ar, conforme lei 13.589/2011, dos ambientes comuns
- Laudo de Funcionalidade do Combate a incêndio e Pânico;
- Laudo de Resistividade do SPDA;
- Laudo da estruturas;
- Projeto e execução de acessibilidade;
- Dedetização e desratização;
- Laudo de Inspeção Predial;
- Manutenção e instalação do CFV;
- Projeto e execução do Combate a incêndio e Pânico;
- Projeto e execução do SPDA;
- Manutenção/Instalação/Inspeção do Grupo Gerador;
- Projeto e instalação de energia fotovoltaico – energia solar;
- Programa de prevenção de riscos ambiental – PRRA;
- Outorga de Recursos hídricos;
- Laudo Técnico de Condições do meio ambiente do trabalho – LTCAT;
- Manutenção predial elétricas;
- Instalação de rede de fibra ótica;
- Projeto e execução da subestação;
- Projeto e execução da sistema de gás GLP;
- Laudo de análise de água e efluentes (física, químicas e bacteriológica da água);
- Perfuração de poços tubular profundo (semi artesiano);
- Estação de tratamentos de esgotos e água;
- Instalação de bancos capacitores, quadros de comandos e painel de controle;
- Teste de estanqueidade em vasos de pressão e tubulação de central de gás;
- Serviços de manutenção, recarga e teste hidrostático de extintores.



**SERVIÇO PÚBLICO FEDERAL
CONSELHO REGIONAL DE ENGENHARIA E AGRONOMIA DO AMAZONAS – CREA-AM**

Como Fiscalizar?

- Verificar a participação do profissional na execução dos serviços técnicos;
- Levantar a existência de prestadores dos serviços citados, bem como a existência de contratos;
- Verificar a existência de Anotação de responsabilidade técnica – ART;
- Verificar se o profissional e empresas prestadores de serviços possui registro no CREA/AM.

Onde Fiscalizar?

✓ Condomínios residenciais horizontais

O que Fiscalizar? Prestação dos serviços Técnicos conforme descrito abaixo ou demais atividades levantadas in loco.

- Manutenção e instalação de sistema de ar condicionados – PMOC;
- Laudo de Qualidade do Ar, conforme lei 13.589/2011, dos ambientes comuns
- Laudo de Resistividade do SPDA;
- Laudo da estruturas;
- Projeto e execução de acessibilidade;
- Dedetização e desratização;
- Manutenção e instalação do CFV;
- Projeto e execução do Combate a incêndio e Pânico;
- Projeto e execução do SPDA;
- Manutenção/Instalação/Inspeção do Grupo Gerador;
- Projeto e instalação de energia fotovoltaico – energia solar;
- Programa de prevenção de riscos ambiental – PRRA;
- Outorga de Recursos hídricos;
- Laudo Técnico de Condições do meio ambiente do trabalho – LTCAT;
- Manutenção predial elétricas;
- Instalação de rede de fibra ótica;
- Projeto e execução da subestação;
- Projeto e execução da sistema de gás GLP;
- Laudo de análise de água e efluentes (física, químicas e bacteriológica da água);
- Perfuração de poços tubular profundo (semi artesiano);
- Estação de tratamentos de esgotos e água;
- Instalação de bancos capacitores, quadros de comandos e painel de controle;



**SERVIÇO PÚBLICO FEDERAL
CONSELHO REGIONAL DE ENGENHARIA E AGRONOMIA DO AMAZONAS – CREA-AM**

- Teste de estanqueidade em vasos de pressão e tubulação de central de gás;
- Serviços de manutenção, recarga e teste hidrostático de extintores;
- ARTs de execução de obras e serviços;
- Projetos que estejam contemplados a construção como um todo.

Como Fiscalizar?

- Verificar a participação do profissional na execução dos serviços técnicos;
- Levantar a existência de prestadores dos serviços citados, bem como a existência de contratos;
- Verificar a existência de Anotação de responsabilidade técnica – ART;
- Verificar se o profissional e empresas prestadores de serviços possui registro no CREA/AM.

Onde Fiscalizar?

✓ **Universidade**

O que Fiscalizar? Prestação dos serviços Técnicos conforme descrito abaixo ou demais atividades levantadas in loco.

- Manutenção e instalação de elevadores;
- Manutenção e instalação de sistema de ar condicionados – PMOC;
- Laudo de Qualidade do Ar, conforme lei 13.589/2011, dos ambientes comuns;
- Laudo de Funcionalidade do Combate a incêndio e Pânico;
- Laudo de Resistividade do SPDA;
- Laudo da estruturas;
- Projeto e execução de acessibilidade;
- Instalação e manutenção de controle de acesso;
- Dedetização e desratização;
- Laudo de Inspeção Predial;
- Manutenção e instalação do CFV;
- Projeto e execução do Combate a incêndio e Pânico;
- Projeto e execução do SPDA;
- Manutenção/Instalação/Inspeção do Grupo Gerador;
- Projeto e instalação de energia fotovoltaico – energia solar;
- Outorga de Recursos hídricos;
- Manutenção predial elétricas;



**SERVIÇO PÚBLICO FEDERAL
CONSELHO REGIONAL DE ENGENHARIA E AGRONOMIA DO AMAZONAS – CREA-AM**

- Instalação de rede de fibra ótica;
- Projeto e execução da subestação;
- Projeto e execução da sistema de gás GLP;
- Laudo de análise de água e efluentes (física, químicas e bacteriológica da água);
- Perfuração de poços tubular profundo (semi artesiano);
- Montagem e desmontagem de andaimes (acima de 2 metros);
- Instalação de bancos capacitores, quadros de comandos e painel de controle;
- Teste de estanqueidade em vasos de pressão e tubulação de central de gás;
- Serviços de manutenção, recarga e teste hidrostático de extintores.

Como Fiscalizar?

- Verificar a participação do profissional na execução dos serviços técnicos;
- Levantar a existência de prestadores dos serviços citados, bem como a existência de contratos;
- Verificar a existência de Anotação de responsabilidade técnica – ART;
- Verificar se o profissional e empresas prestadores de serviços possui registro no CREA/AM.

Onde Fiscalizar?

✓ Cartórios

O que Fiscalizar? Prestação dos serviços Técnicos conforme descrito abaixo ou demais atividades levantadas in loco.

- Manutenção e instalação de elevadores;
- Manutenção e instalação de sistema de ar condicionados – PMOC;
- Laudo de Qualidade do Ar, conforme lei 13.589/2011, dos ambientes comuns;
- Laudo de Funcionalidade do Combate a incêndio e Pânico;
- Laudo de Resistividade do SPDA;
- Laudo da estruturas;
- Projeto e execução de acessibilidade;
- Relatório de Monitoramento Ambiental –RMA;
- Elaboração de plano de Controle Ambiental – PCA
- Dedetização e desratização;
- Laudo de Inspeção Predial;
- Manutenção e instalação do CFV;



**SERVIÇO PÚBLICO FEDERAL
CONSELHO REGIONAL DE ENGENHARIA E AGRONOMIA DO AMAZONAS – CREA-AM**

- Projeto e execução do Combate a incêndio e Pânico;
- Projeto e execução do SPDA;
- Manutenção/Instalação/Inspeção do Grupo Gerador;
- Projeto e instalação de energia fotovoltaico – energia solar;
- Programa de prevenção de riscos ambiental – PRRA;
- Manutenção elétrica;
- Laudo Técnico de Condições do meio ambiente do trabalho – LTCAT;
- Manutenção predial elétricas;
- Instalação de rede de fibra ótica;
- Projeto e execução da subestação;
- Instalação de bancos capacitores, quadros de comandos e painel de controle;
- Serviços de manutenção, recarga e teste hidrostático de extintores.
- Cadastros dos loteamentos;
- Cédula de crédito Rural;
- Cadastros e regularização de empreendimentos.

Onde Fiscalizar?

✓ Edificações (obras comerciais, residenciais, industriais)

O que Fiscalizar? Onde for constatada a ocorrência destes serviços.

- Indispensável:
- RT pelo projeto de edificações aprovado na Prefeitura ou órgão equivalente, pelo projeto estrutural (sondagem, fundação e estruturas), pelo projeto de instalações prediais (elétrica, telefonia, hidrossanitária, gás e pluvial), pelo projeto e execução de instalações de prevenção e combate a incêndio, pelo levantamento topográfico, pela execução da obra e serviços complementares - Placa de obra;
- Cobrar no caso de existir:
- RT pelo projeto de mecânica dos solos e obras de terra, execução da obra por subempreiteiros ou prestadores de serviços técnicos (forma, armação, alvenaria, revestimentos, instalações, impermeabilização, fornecimento de concreto usinado, etc.), execução de controles tecnológicos (concreto, aço, argamassas, blocos, revestimentos, etc.), execução de sondagens, fabricação de peças (lajes, vigas, vigotas, etc.) pré-moldadas, projetos e execuções de instalações especiais, estudos ambientais (EIA, RIMA, EIV e outros) e fiscalização das obras;.

Como Fiscalizar?



**SERVIÇO PÚBLICO FEDERAL
CONSELHO REGIONAL DE ENGENHARIA E AGRONOMIA DO AMAZONAS – CREA-AM**

- Verificar a participação do profissional na execução dos serviços técnicos;
- Levantar a existência de prestadores dos serviços citados, bem como a existência de contratos;
- Verificar a existência de Anotação de responsabilidade técnica – ART;
- Verificar se o profissional e empresas prestadores de serviços possui registro no CREA/AM.

Como Fiscalizar?

- Verificar a participação do profissional na execução dos serviços técnicos;
- Levantar a existência de prestadores dos serviços citados, bem como a existência de contratos;
- Verificar a existência de Anotação de responsabilidade técnica – ART;
- Verificar se o profissional e empresas prestadores de serviços possui registro no CREA/AM.

Onde Fiscalizar?

Onde for constatada a ocorrência destes serviços

✓ Concreteiras

Cobrar no caso de existir:

- se a empresa está devidamente registrada no CREA-AM.
- Caso não esteja, solicitar a última alteração do contratual e observar o objetivo social da empresa.
- solicitar a listagem dos produtos produzidos mensalmente pela indústria e verificar se produtos estão devidamente anotados em ARTs, conforme dispõem as legislações vigentes.
- ART de controle tecnológico se houver: solicitar as ARTs da própria indústria ou de laboratórios contratados, referente ensaios de matérias primas e dos produtos acabados.

Nota: O registro das empresas produtoras de pré-moldados, pré-fabricados e similares, argamasseiras, concreteiras, bem como as anotações dos produtos produzidos mensalmente pelas empresas, deverão atender o disposto nos art. 59 e 60 da Lei 5194/66, na Resolução 417/98 do CONFEA e parecer da CEEC aprovado na sessão realizada em 13/04/2018 (Anexo 3).



**SERVIÇO PÚBLICO FEDERAL
CONSELHO REGIONAL DE ENGENHARIA E AGRONOMIA DO AMAZONAS – CREA-AM**

Onde Fiscalizar?

✓ Exposições, Feiras e Eventos temporários, Circos e Parques de Diversões

Verificar responsável técnico pelo (a):

- Layout da área;
- Licença do Corpo de Bombeiros;
- Nota Fiscal de compra ou aluguel de extintores;
- Atestado de brigada contra incêndio para público acima de 500 pessoas;
- Projeto e execução das instalações elétricas se forem novas ou pelo laudo técnico das instalações caso já existirem;
- Montagem e desmontagem de estande (por estande ou por contrato);
- Montagem e desmontagem de arquibancadas, e estruturas metálicas, palcos, tendas ou estruturas provisórias;
- Sonorização, iluminação, sistema preventivo de incêndio e pânico;
- Coleta e destinação dos resíduos gerados;
- Banheiros químicos;
- Grupos geradores;
- Painéis de LED;
- Climatizadores;
- Cortinas e tecidos de palco se são anti-chama e se possuem certificados ou laudos;
- Shows pirotécnicos para área interna (fogo frio) e área externa, com verificação do local de acionamento;
- Credenciamento do blaster;
- Extintores de incêndio verificar validade e se está em perfeito funcionamento, se não, acionar o corpo de bombeiros ou o responsável do local;
- Iluminação de emergência;
- Placas de identificação e sinalização;
- Projetos de combate a incêndio e pânico, atentando para a capacidade de pessoas já com o cálculo de folga;
- ARTs e demais documentações para eventos radicais;
- ARTs e laudo de container para eventos especiais;
- Guindastes, Manutenção, plano de Rigging;
- Laudos e/ou vistorias técnicos.

Para o presente plano, os empreendimentos listados na figura 17, deverão ser fiscalizados e as metas previstas para o ano de 2025, deverão ser alcançadas conforme os índices especificados.



**SERVIÇO PÚBLICO FEDERAL
CONSELHO REGIONAL DE ENGENHARIA E AGRONOMIA DO AMAZONAS – CREA-AM**

Caso aconteça qualquer imprevisto para o cumprimento da meta dos empreendimentos listados, os supervisores deverão justificar para esta gerencia o impedimento que ocasionou a ausência da realização da fiscalização.

Onde Fiscalizar?

✓ Piscicultura

Criação, manejo e processamento de peixes em sistemas de aquicultura. Tanques de piscicultura, propriedades rurais, fazendas aquícolas e unidades de processamento de pescado.

Como fiscalizar:

- Verificar a presença de profissionais habilitados e a regularidade das Anotações de Responsabilidade Técnica (ARTs) para as atividades de piscicultura.
- Inspecionar a conformidade com as normas técnicas de segurança alimentar e manejo de peixes.
- Conferir a qualidade e a segurança dos produtos de piscicultura produzidos.

Onde Fiscalizar?

✓ Apicultura

Criação, manejo e produção de mel, cera e outros produtos apícolas.

Onde fiscalizar:

Apiários, fazendas, propriedades rurais e unidades de processamento de produtos apícolas.

Como fiscalizar:

- Verificar a presença de profissionais habilitados e a regularidade das Anotações de Responsabilidade Técnica (ARTs) para as atividades apícolas.
- Inspecionar a conformidade com as normas técnicas de segurança alimentar e manejo de abelhas.
- Conferir a qualidade e a segurança dos produtos apícolas produzidos.



**SERVIÇO PÚBLICO FEDERAL
CONSELHO REGIONAL DE ENGENHARIA E AGRONOMIA DO AMAZONAS – CREA-AM**

Onde Fiscalizar?

✓ Avicultura

Atividades de criação, manejo e processamento de aves para produção de carne e ovos.
Granjas, fazendas, confinamentos e abatedouros de aves.

Como fiscalizar:

- Verificar a presença de profissionais habilitados e a regularidade das Anotações de Responsabilidade Técnica (ARTs) para as atividades de criação e processamento de aves.
- Inspecionar a conformidade com as normas técnicas de bem-estar animal e segurança alimentar.
- Conferir a qualidade e a segurança dos produtos avícolas produzidos.

Onde Fiscalizar?

✓ Suinocultura

Atividades de criação, manejo e processamento de suínos para a produção de carne suína. Manual de Fiscalização Câmara Especializada de Agronomia Manual de Fiscalização Câmara Especializada de Agronomia. Granjas, fazendas, confinamentos e abatedouros de suínos.

Como fiscalizar:

- Verificar a presença de profissionais habilitados e a regularidade das Anotações de Responsabilidade Técnica (ARTs) para as atividades de criação e processamento de suínos.
- Inspecionar a conformidade com as normas técnicas de bem-estar animal e segurança alimentar.
- Conferir a qualidade e a segurança dos produtos de origem suína produzidos.



SERVIÇO PÚBLICO FEDERAL
CONSELHO REGIONAL DE ENGENHARIA E AGRONOMIA DO AMAZONAS – CREA-AM

Onde Fiscalizar?

✓ **Meteorologia**

O que é fiscalizado na Meteorologia pelo CREA-AM?

- **Exercício Ilegal da Profissão:** Verificação se os serviços técnicos estão sendo assinados e realizados por profissionais habilitados e registrados no CREA.
- **Anotação de Responsabilidade Técnica (ART):** Exigência de ART para laudos, previsões, estudos, projetos e consultorias de meteorologia.
- **Atividades Técnicas:**
 - Previsão do tempo e clima.
 - Análises de poluição atmosférica.
 - Estudos de recursos hídricos.
 - Aplicação da meteorologia na agricultura, aviação e engenharia.
 - Monitoramento e instrumentação meteorológica.
- **Empresas de Consultoria e Previsão:** Verificação do registro de empresas que atuam na prestação de serviços meteorológicos.
- **Uso de Equipamentos:** Verificação se o manuseio e calibração de instrumentos meteorológicos estão sob responsabilidade de um profissional técnico.

Onde a fiscalização atua

A fiscalização é feita tanto em atividades privadas quanto em órgãos públicos, abrangendo qualquer entidade que forneça informações técnicas meteorológicas que impactem decisões de engenharia, agricultura, meio ambiente e segurança.

Onde Fiscalizar?

✓ **Coletora de resíduos**

Documentação Técnica e Registro no CREA

- **Registro da Empresa no CREA:** Verificar se a empresa de coleta e transporte de resíduos está ativamente registrada no conselho.
- **Responsável Técnico (RT):** Confirmar a existência de um RT (engenheiro ou tecnólogo da área ambiental/civil) para as atividades.



**SERVIÇO PÚBLICO FEDERAL
CONSELHO REGIONAL DE ENGENHARIA E AGRONOMIA DO AMAZONAS – CREA-AM**

- **ART (Anotação de Responsabilidade Técnica):** Exigir a ART de cargo/função do RT e ARTs específicas para a prestação de serviços de coleta e transporte de resíduos.
- **Licenciamento Ambiental:** Verificar se a empresa possui licenças (LP, LI, LO) compatíveis com o tipo de resíduo coletado (doméstico, industrial, saúde).

Operação de Coleta e Transporte

- **Plano de Gerenciamento de Resíduos Sólidos (PGRS):** Verificar se a coleta segue o plano estabelecido, garantindo a destinação correta.
- **Acondicionamento e Identificação:** Confirmar se os resíduos são acondicionados corretamente e se os veículos estão identificados conforme a classe do resíduo (perigoso, não perigoso).
- **Logística e Roteiros:** Analisar se os roteiros de coleta foram projetados tecnicamente para otimizar o transporte e evitar contaminação.
- **Equipamentos de Transporte:** Verificar as condições técnicas dos caminhões (compactadores, caçambas) para evitar vazamento de chorume ou queda de resíduos.

Segurança e Saúde no Trabalho (Interface com NR 38) – Somente para verificação

- **NR 38 (Segurança em Limpeza Urbana):** Desde 2024, a norma NR 38 estabelece regras rígidas para a coleta e transporte. Fiscalizar a implementação de medidas preventivas.
- **Uso de EPIs:** Verificar se os colaboradores utilizam Equipamentos de Proteção Individual (luvas, botas, máscaras) adequados.
- **Treinamento:** Confirmar se a equipe recebeu treinamento sobre os riscos do manejo de resíduos.
- **Pontos de Apoio:** Checar a existência de pontos de apoio para higiene, alimentação e descanso, conforme a norma.

Disposição Final e Destinação

- **Aterros Sanitários/Locais de Destino:** Fiscalizar se a coletora destina os resíduos apenas para locais licenciados e adequados técnica e ambientalmente.



**SERVIÇO PÚBLICO FEDERAL
CONSELHO REGIONAL DE ENGENHARIA E AGRONOMIA DO AMAZONAS – CREA-AM**

- **Rastreabilidade:** Verificar se há documentos (Manifestos de Transporte de Resíduos - MTR) que comprovem a destinação final correta.

Onde Fiscalizar?

✓ **Usina de painel solares**

Principais Pontos de Fiscalização do CREA:

- **Registro da Empresa e Profissional:** Verificação se a empresa instaladora tem registro ativo no CREA e se possui engenheiro eletricista responsável técnico (RT).
- **Anotação de Responsabilidade Técnica (ART):** Exigência de ART de projeto e de execução para a instalação dos painéis, inversores e infraestrutura elétrica.
- **Capacitação Técnica:** Comprovação de que os serviços foram realizados por profissionais habilitados (Engenheiros Eletricistas), combatendo a atuação de leigos.
- **Segurança e Normas:** Verificação da conformidade com as normas de segurança (trabalho em altura, NR-10) e normas técnicas (ABNT NBR 16690:2019).
- **Ampliações Irregulares:** Fiscalização sobre a instalação de placas adicionais sem o devido registro e ART.
- **Regularidade em Filiais:** Cadastro da empresa no CREA do estado onde a usina opera, especialmente se a operação superar 180 dias.

Onde Fiscalizar?

✓ **Indústrias – Química, Plásticos**

O que é fiscalizado:

- **Registro da Empresa e Responsável Técnico (RT):** Toda indústria química e plástica deve ter registro no CREA e um engenheiro químico (ou profissional com atribuições equivalentes) como responsável técnico.
- **ART de Cargo e Função:** Verificação se o RT possui a ART que o vincula à empresa, definindo sua responsabilidade sobre os processos produtivos.
- **Atribuições do Engenheiro Químico:** Acompanhamento da condução de equipe, instalação, montagem, operação, reparo ou manutenção de equipamentos e processos.



**SERVIÇO PÚBLICO FEDERAL
CONSELHO REGIONAL DE ENGENHARIA E AGRONOMIA DO AMAZONAS – CREA-AM**

- **Segurança em Processos Químicos:** Controle de atividades de fabricação, armazenamento e transporte, especialmente de substâncias que exigem alta qualificação, como produtos químicos, polímeros e plásticos.
- **Gestão de Resíduos e Efluentes:** Avaliação da responsabilidade técnica sobre o tratamento de efluentes industriais e a destinação final de resíduos perigosos.
- **Plano de Manutenção:** Verificação da existência de manutenção periódica em máquinas de extrusão, injetoras e reatores químicos, com a devida ART de manutenção.

Principais Irregularidades Buscadas:

- Empresas operando sem registro no CREA.
- Falta de RT ou RT sem a devida qualificação.
- Serviços técnicos sem ART (injetoras, caldeiras, vasos de pressão)

Onde Fiscalizar?

✓ **Concessionárias de veículos**

Responsabilidade Técnica e Cadastro

- **Registro da Empresa:** Verificar se a concessionária possui registro ativo no CREA, exigido para prestação de serviços técnicos.
- **Responsável Técnico (RT):** Presença de um engenheiro mecânico ou profissional habilitado no quadro técnico para responder pelas atividades de manutenção e reparo.
- **ART de Cargo e Função:** O RT deve ter a ART que comprova sua responsabilidade técnica pelo setor de oficina/serviços.

Oficinas de Manutenção e Reparo

- **Serviços de Mecânica:** Manutenções preventivas e corretivas, reparos de motor, transmissão, suspensão e sistemas de segurança devem ter ARTs de serviço correspondentes.



**SERVIÇO PÚBLICO FEDERAL
CONSELHO REGIONAL DE ENGENHARIA E AGRONOMIA DO AMAZONAS – CREA-AM**

- **Equipamentos de Oficina:** Fiscalizar se elevadores, compressores de ar, máquinas de balanceamento e alinhamento possuem laudos técnicos de conformidade e manutenção em dia.
- **Instalações de Gás (GNV):** Se a concessionária instala GNV, a fiscalização verifica a certificação técnica e o profissional responsável.

Venda de Veículos Usados (Seminovos)

- **Laudos de Vistoria:** Verificação técnica da estrutura e funcionalidade dos veículos seminovos deve ser assinada por profissional habilitado.

Segurança e Infraestrutura

- **Instalações Elétricas:** Verificação da conformidade das instalações de baixa/média tensão (cabines primárias, geradores).
- **Prevenção de Incêndio:** Sistema de combate a incêndio (extintores, hidrantes) deve ser assinado por engenheiro habilitado.

Onde Fiscalizar?

✓ **Concessionárias Energia Elétrica e Água**

Concessionárias de Energia Elétrica

- **Responsável Técnico (RT):** Verificação se a empresa possui engenheiros eletricitistas registrados no CREA no seu quadro técnico.
- **ART (Anotação de Responsabilidade Técnica):** Exigência de ART para todas as atividades de projeto, execução de obras, manutenção de redes de alta/baixa tensão e subestações.
- **Projetos de Rede:** Verificação técnica de projetos de expansão ou manutenção (normas da ANEEL/PRODIST).
- **Instalações Elétricas:** Fiscalização de subestações transformadoras e redes de distribuição quanto à segurança.
- **Geração de Energia:** Regularização e, caso aplicável, presença de engenheiros habilitados em usinas geradoras (fotovoltaicas, térmicas, etc.).



**SERVIÇO PÚBLICO FEDERAL
CONSELHO REGIONAL DE ENGENHARIA E AGRONOMIA DO AMAZONAS – CREA-AM**

Concessionárias de Água e Saneamento

- **Responsável Técnico:** Verificação de engenheiros sanitaristas, civis ou ambientais responsáveis.
- **ARTs de Operação:** Exigência de ART para operação e manutenção de sistemas de captação, tratamento e distribuição de água.
- **Tratamento de Esgoto/Resíduos:** Verificação de projetos e operação de estações de tratamento de esgoto (ETE) e manejo de efluentes.
- **Obras de Infraestrutura:** Acompanhamento da instalação de tubulações e redes de saneamento.
- **Estudos Ambientais:** Verificação da responsabilidade técnica em estudos de impacto (EIA/RIMA) relacionados à infraestrutura.

Ações Gerais de Fiscalização

- **Registro da Empresa:** A concessionária e suas contratadas terceirizadas devem possuir registro ativo no CREA.
- **Placas de Obra:** Exigência de identificação dos responsáveis técnicos em obras de ampliação ou manutenção.
- **Combate ao Leigo:** Identificação de pessoas não habilitadas (sem diploma ou sem CREA) exercendo atividades de engenharia.
- **Regularidade documental:** Verificação de ARTs de cargo e função (para funcionários técnicos da concessionária) e ARTs de obra/serviço (para terceiros).

O que o CREA NÃO fiscaliza: O CREA não fiscaliza a qualidade comercial do serviço (como valor da conta ou tempo de interrupção), o que é função das agências reguladoras (ANEEL, ARSESP, etc.). O foco do CREA é se quem fez o serviço tem competência técnica para tal.